

Glossarium Indemnités - Uitkeringen: scenario 3 - AMI 3

Bijwerking van de versie

Versie: 2003/1

Publicatiedatum: 27/02/2003

Datum van in productiestelling:

Lijst van de wijzigingen

Schutblad

Schutblad:

Inleiding

Inleiding: Inleiding gewijzigd.

Glossarium

90017 - Natuurlijk persoon

00024 - IDENTIFICATIENUMMER BIJ DE SOCIALE ZEKERHEID - INSZ: Beschrijving gewijzigd; Toegelaten domein gewijzigd;

00030 - STRAAT VAN DE WERKNEMER: Aanwezigheid gewijzigd; Fout op ontvangsbewijs gewijzigd;

00031 - NUMMER VAN HET ADRES VAN DE WERKNEMER: Aanwezigheid gewijzigd; Fout op ontvangsbewijs gewijzigd;

00033 - POSTCODE VAN DE WERKNEMER: Aanwezigheid gewijzigd; Fout op ontvangsbewijs gewijzigd;

00034 - GEMEENTE VAN DE WERKNEMER: Toegelaten domein gewijzigd; Aanwezigheid gewijzigd; Fout op ontvangsbewijs gewijzigd;

00035 - LANDCODE VAN DE WERKNEMER: Aanwezigheid gewijzigd; Fout op ontvangsbewijs gewijzigd;

00119 - NATIONALITEIT VAN DE WERKNEMER: Aanwezigheid gewijzigd; Fout op ontvangsbewijs gewijzigd;

00168 - GEMEENTE - GEBORTEPLAATS VAN DE WERKNEMER: Aanwezigheid gewijzigd; Fout op ontvangsbewijs gewijzigd;

00169 - LANDCODE VAN DE GEBORTEPLAATS VAN DE WERKNEMER: Aanwezigheid gewijzigd; Fout op ontvangsbewijs gewijzigd;

90068 - Link met tewerkstelling werknemerslijn

00044 - DATUM WAAROP DE TEWERKSTELLING BEGINT: Toegelaten domein gewijzigd;

00045 - DATUM WAAROP DE TEWERKSTELLING EINDIGT: Toegelaten domein gewijzigd;

00046 - NUMMER VAN PARITAIR COMITE: Beschrijving gewijzigd; Drukform gewijzigd; Toegelaten domein gewijzigd;

Bijlage

2 - Lijst der werknemerskengetallen waarvoor de bijdragen van toepassing zijn: Bijlage gewijzigd.

5 - Lijst met landcodes: Bijlage gewijzigd.

11 - Identificatie van het formulier: Bijlage gewijzigd.

12 - Identificatie van het risico: Bijlage gewijzigd.

21 - Lijst codes werknemersstatuut: Bijlage gewijzigd.

23 - Lijst van postcodes en gemeenten in 20 posities: Bijlage aangemaakt;

28 - Lijst der werknemerskengetallen waarvoor de bijdragen van toepassing zijn PPO: Bijlage gewijzigd.

29 - Lijst van de werkgeverscategorieën PPO: Bijlage gewijzigd.

Functioneel blok

90017 - Natuurlijk persoon: Aanwezigheid gewijzigd; Gelinkte blokken gewijzigd; Kardinaliteit gewijzigd;

90036 - Commentaar bij de aangifte: Aanwezigheid gewijzigd; Kardinaliteit gewijzigd;

90059 - Formulier: Aanwezigheid gewijzigd; Gelinkte blokken gewijzigd; Kardinaliteit gewijzigd;

90063 - Link met werknemerslijn: Aanwezigheid gewijzigd; Gelinkte blokken gewijzigd; Kardinaliteit gewijzigd;

90064 - Identificatie risico: Aanwezigheid gewijzigd; Kardinaliteit gewijzigd;

90067 - Link met aangifte werkgever: Aanwezigheid gewijzigd; Gelinkte blokken gewijzigd; Kardinaliteit gewijzigd;

90068 - Link met tewerkstelling werknemerslijn: Aanwezigheid gewijzigd; Gelinkte blokken gewijzigd; Kardinaliteit gewijzigd;

90077 - Referteperiode: Aanwezigheid gewijzigd; Gelinkte blokken gewijzigd; Kardinaliteit gewijzigd;

90113 - Borstvoedingspauzes: Aanwezigheid gewijzigd; Kardinaliteit gewijzigd;

90140 - ZIMA003: Functioneel blok aangemaakt;

90168 - Link met RSZPPO aangifte werkgever: Aanwezigheid gewijzigd; Gelinkte blokken gewijzigd; Kardinaliteit gewijzigd;

90171 - Informatie van de aangifte: Aanwezigheid gewijzigd; Kardinaliteit gewijzigd;

Indemnités - Uitkeringen: scenario 3 - AMI 3 - Inleiding

Versie: 2003/1

Publicatiedatum:

27/02/2003

De inleiding is gewijzigd:

Inhoud van de inleiding: 



Erd_NL.pdf Schema ASR Uitkeringen Scenario 3

De modellering van gegevens : algemeen

De implementatie van een geautomatiseerd informatiesysteem vereist twee voorbereidende fasen :

- [1] Logisch ontwerp (analyse van de gegevens) : men analyseert de informatie die zal worden voorgesteld en geïntegreerd in de gegevensbank. Deze analyse moet toelaten **een conceptueel model** van de gegevens te definiëren.
- [2] Fysisch ontwerp (implementatie van het model) : men kiest een operationeel gegevensbanksysteem en vertaalt het conceptuele model in een operationeel model.

Het conceptuele model (waarvan het meest gebruikte momenteel het entiteit/relatiediagram is) is een grafische en synthetische weergave van het resultaat van de gegevensanalyse. Dit model structureert de relaties tussen de verschillende entiteiten (bv. werknemer en werkgever) en de attributen van elke entiteit (bv. naam, voornaam,...). Op die manier kan men het schema van de gegevensbank en het toegelaten domein voorstellen (toegelaten waarden, integriteitsvoorwaarden, ...). Het conceptuele model is een onmisbare hulp bij de samenstelling van een efficiënte database. Wanneer men een conceptuele gegevensanalyse uitvoert, moet men eerst en vooral een methodologie kiezen. Deze methodologie moet toelaten het informatiesysteem zodanig te bestuderen dat men er volgende elementen kan uithalen :

- de entiteiten (ook "record", "segment", "object", ... genoemd)
- de attributen (ook "gegevens", "veld", "item", "element", "variabele",... genoemd)
- de relaties tussen de entiteiten (ook "set", "reeks", "relationship",... genoemd)

Een "entiteit/relatie"-diagram is de grafische voorstelling van het resultaat van de gegevensanalyse. Om een dergelijk diagram goed te kunnen begrijpen en lezen, stellen wij voor om eerst een aantal basisconcepten te definiëren. Daarna gaan we in op de werkwijze die gebruikt zal worden voor de grafische weergave.

1. De basisconcepten

De zaken die men absoluut moet weten, kunnen samengevat worden in 7 punten :

1. **Een gegevensverzameling bestaat uit elementaire gegevens** die onderling verbonden zijn. Als een gegeven opgebouwd is op basis van andere gegevens, spreekt men van **groepsgegevens of gegevensstructuur**. Andere gegevens kunnen niet gescheiden worden zonder hun betekenis te verliezen. Men spreekt dan van **elementaire gegevens**. Een elementair gegeven kan voorkomen in diverse gegevensgroepen (in diverse gegevensstructuren).

Voorbeeld: elementair gegeven : "straat", "postcode", ...
gegevensstructuur : "adres" (want bestaande uit "straat", "nummer", ...)

2. **Een entiteit bevat gegevens die tot eenzelfde logisch geheel behoren.**

Voorbeeld : de entiteit "NATUURLIJK PERSOON" bevat gegevens zoals naam, voornaam, adres,... De entiteit "WERKGEVER" bevat gegevens zoals inschrijvingsnummer, benaming, adres,...

3. **Attributen zijn gegevens die een entiteit kenmerken.** Elke entiteit bestaat uit een identificatie (of primaire sleutel) en uit 1 of meer attributen. In een gegevensbank is een entiteit een type record van de gegevensbank terwijl het attribuut één van de onderdelen van de entiteit is.

4. De **sleutelgegevens (of identificaties)** zijn gegevens of groepen van gegevens waarmee men een voorkomen van een entiteit eenduidig kan identificeren.

Voorbeeld : de entiteit "NATUURLIJK PERSOON" zal als sleutelgegevens het nationaal nummer hebben en als voorkomen 999999999-99.

5. Een attribuut kan één of meer waarden of groepen van waarden **aannemen** : de combinatie van de waarden toegekend aan de attributen van een entiteit vormt de **voorkomens van de entiteit**. In het algemeen bezit elke entiteit verschillende voorkomens.

Voorbeeld : de entiteit "NATUURLIJK PERSOON" zal als attributen hebben : nationaal nummer, naam, voornaam, geboortedatum, geboorteplaats, nationaliteit, beroep, ... Voor een record in het bijzonder zal het voorkomen zijn : 999999999-99, Dupond, Jean, 99/99/99, Brussel, Belg, informaticus,... In de tabel hieronder geeft de 1e lijn de attributen van de entiteit Natuurlijke persoon en de volgende lijnen geven de voorkomens, d.w.z. de bijhorende waarden.

INSZ	Naam	Voornaam	Geboortedatum	Geboorteplaats	Nationaliteit	Beroep
999999999-99	Dupond	Jean	99/99/99	Brussel	Belg	Informaticus
888888888-88	Durand	Jules	88/88/88	Parijs	Fransman	Technicus

6. Een functionele afhankelijkheid vormt het verband dat toelaat diverse gegevens te verenigen binnen eenzelfde entiteit. Voor elk gegeven van een document stelt men de volgende vraag : "Is er een direct verband tussen het onderzochte gegeven en de sleutel?" Als het antwoord "JA" is, mag men stellen dat er een functionele afhankelijkheid is tussen het gegeven en de sleutel.

Voorbeelden : groepsgegevens of gegevensstructuur = "Adres"
 elementair gegeven = naam van de straat, postcode, ...
 sleutelgegevens = nationaal nummer

7. Entiteiten kunnen wederkerige relaties voorstellen. Er bestaan in een informatiesysteem dus relaties tussen entiteiten en de relaties die van betekenis zijn, zullen uitgedrukt moeten worden.

2. Het entiteit/relatiediagram

Om een diagram (en in ons geval het "entiteit/relatie"-model) te begrijpen en te lezen, moet men in de eerste plaats de gebruikte symbolen kennen.

1. De "Entity" stelt een geheel voor van zaken, gegevens waarvan de voorkomens een relevante rol spelen in het informatiesysteem. Daar bepaalde entiteiten bijzonder zijn, heeft men voorzien ze anders weer te geven. Zo wordt de "gewone" entiteit voorgesteld door een rechthoek :

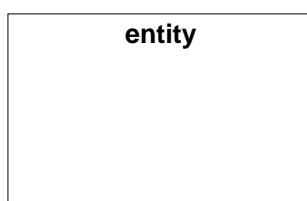

2. De "Associative entity" is een bijzondere entiteit want zij geeft aan dat er een groep van associaties (uit de echte wereld) bestaat tussen de entiteiten :

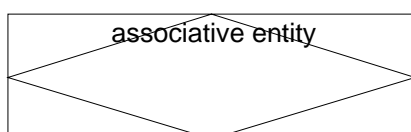

3. Een "gewone" associatie tussen twee entiteiten kan voorgesteld worden met een pijl, zoals hieronder getoond wordt. Men gebruikt de "associate entity" (zie hoger) wanneer men attributen wil associëren met de relatie of ook wanneer de relatie fungeert als entiteit in andere relaties.

Zoals hierboven uitgelegd, hadden wij verschillende types van relaties tussen de entiteiten. Deze relaties zullen dus voorgesteld moeten worden door verschillende pijlen. Het gaat om de volgende :

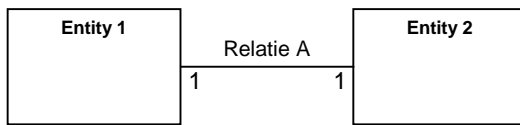

Relatie A : entiteit 1 wordt geassocieerd met EEN ENKELE entiteit 2 (relatie 1 tot 1)

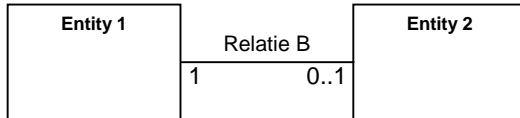

Relatie B : entiteit 1 wordt geassocieerd met NUL of EEN entiteit 2 (relatie 1 tot 1 of geen associatie)

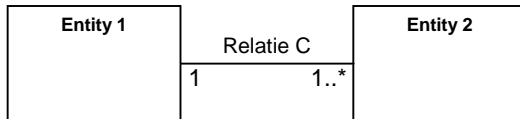

Relatie C : entiteit 1 wordt geassocieerd met EEN of MEER entiteiten 2 (relatie 1 tot 1 of 1 tot n)

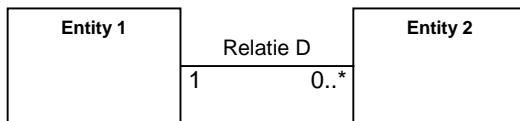

Relatie D : entiteit 1 wordt geassocieerd met NUL, EEN of MEER entiteiten 2 (relatie 1 tot 0 of 1 tot 1 of 1 tot n)

Formulier 3 : Attest met het oog op de vergoeding van de borstvoedingspauzes

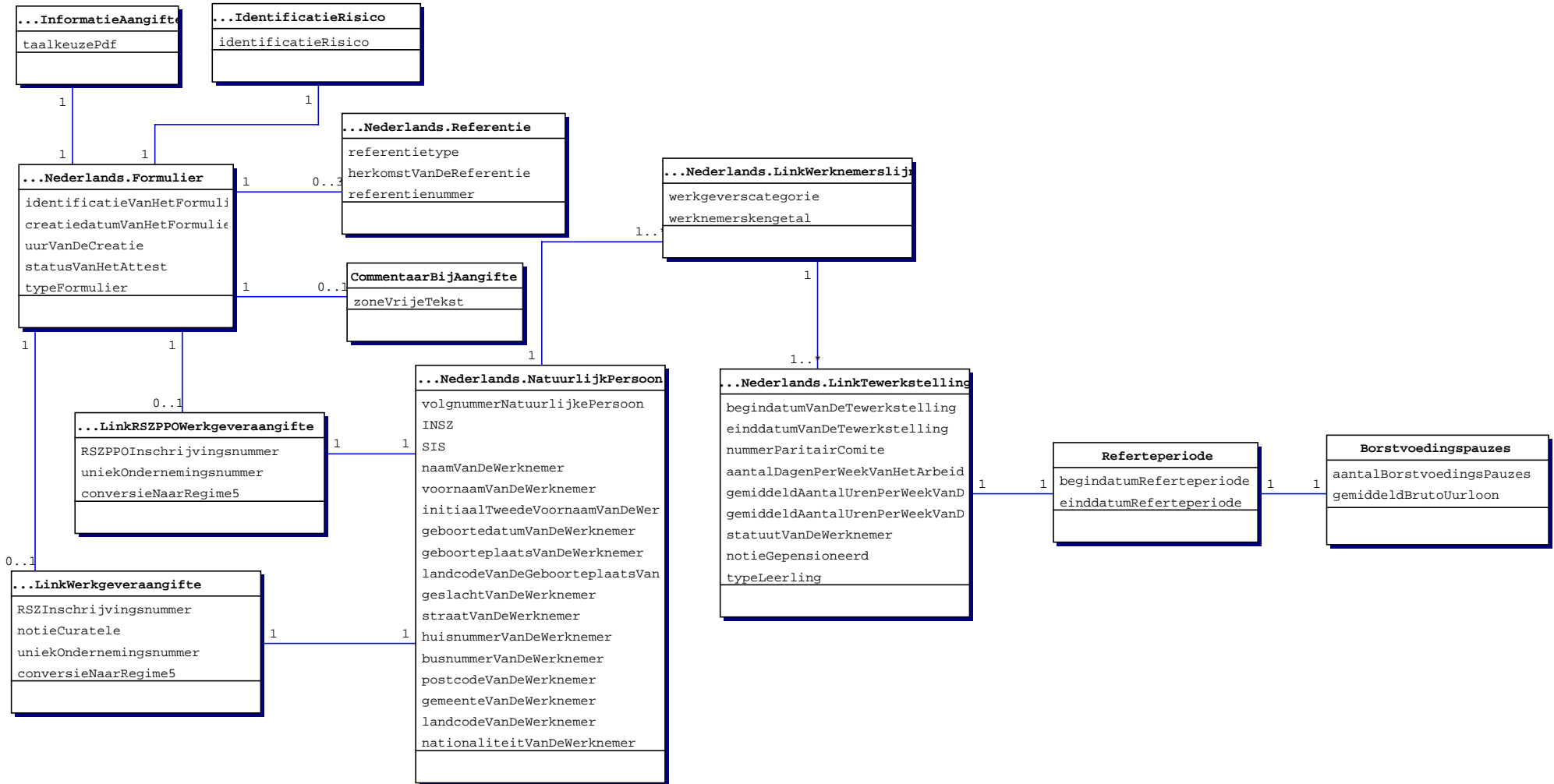

ZONENUMMER: 00024	VERSIE: 2003/1	PUBLICATIEDATUM: 27/02/2003
-------------------	----------------	-----------------------------

IDENTIFICATIENUMMER BIJ DE SOCIALE ZEKERHEID - INSZ
(XML label : INSS)

FUNCTIONEEL BLOK: Natuurlijk persoon
Code(s): 90017
Xml label(s): NaturalPerson

"Beschrijving " is gewijzigd:

BESCHRIJVING: Identificatienummer van een natuurlijk persoon binnen de sociale zekerheid. Dit is het identificatienummer van de natuurlijke persoon in het rijksregister of in het bisregister van de natuurlijke personen

"Toegelaten domein" is gewijzigd:

TOEGELATEN DOMEIN: De waarde 0 is niet toegelaten

WETTELIJKE REFERENTIE:

TYPE: Numeriek

LENGTE: 11

AANWEZIGHEID: Onmisbaar

FORMAAT: 0 of NNNNNNNNCC
· NNNNNNNNN is het nummer
· CC is het controlegetal.

FOUTCODE OP ONTVANGSTBEWIJS:

Foutbeschrijving	Foutcode	Ernst fout
Niet aanwezig	00024-001	B
Niet numeriek	00024-002	B
Ongeldig controlegetal	00024-004	B
Foutieve lengte	00024-093	B

ZONENUMMER: 00030	VERSIE: 2003/1	PUBLICATIEDATUM: 27/02/2003
-------------------	----------------	-----------------------------

STRAAT VAN DE WERKNEMER
(XML label : WorkerStreet)

FUNCTIONEEL BLOK: Natuurlijk persoon
Code(s): 90017
Xml label(s): NaturalPerson

BESCHRIJVING: Openbare weg.
Openbare weg waar zich de woonplaats van de werknemer bevindt.
De notie " verdieping " kan vermeld worden in deze zone als dat nodig is.

TOEGELATEN DOMEIN:

WETTELIJKE REFERENTIE:

TYPE: Alfanumeriek

LENGTE: 35

"Aanwezigheid" is gewijzigd:

AANWEZIGHEID: Facultatief

FORMAAT:

"Fout op ontvangstbewijs" is gewijzigd:

FOUTCODE OP ONTVANGSTBEWIJS:

Foutbeschrijving	Foutcode	Ernst fout
Foutieve lengte	00030-093	B

ZONENUMMER: 00031	VERSIE: 2003/1	PUBLICATIEDATUM: 27/02/2003
-------------------	----------------	-----------------------------

NUMMER VAN HET ADRES VAN DE WERKNEMER
(XML label : WorkerHouseNbr)

FUNCTIONEEL BLOK: Natuurlijk persoon
Code(s): 90017
Xml label(s): NaturalPerson

BESCHRIJVING: Nummer van de woonplaats van de werknemer.

TOEGELATEN DOMEIN:

WETTELIJKE REFERENTIE:

TYPE: Alfanumeriek

LENGTE: 5

"Aanwezigheid" is gewijzigd:

AANWEZIGHEID: Facultatief

FORMAAT:

"Fout op ontvangstbewijs" is gewijzigd:

FOUTCODE OP ONTVANGSTBEWIJS:

	Foutbeschrijving	Foutcode	Ernst fout
	Foutieve lengte	00031-093	B

ZONENUMMER: 00033	VERSIE: 2003/1	PUBLICATIEDATUM: 27/02/2003
-------------------	----------------	-----------------------------

POSTCODE VAN DE WERKNEMER
(XML label : WorkerZIPCode)

FUNCTIONEEL BLOK: Natuurlijk persoon
Code(s): 90017
Xml label(s): NaturalPerson

BESCHRIJVING: Postnummer van een gemeente.
Postnummer van het adres waar de werknemer gedomicilieerd is.
Voor de in België gedomicilieerde werknemers moet men de officiële lijst met Belgische postcodenummers gebruiken.

TOEGELATEN DOMEIN:

WETTELIJKE REFERENTIE:

TYPE: Alfanumeriek

LENGTE: 9

"Aanwezigheid" is gewijzigd:

AANWEZIGHEID: Facultatief

FORMAAT:

"Fout op ontvangstbewijs" is gewijzigd:

FOUTCODE OP ONTVANGSTBEWIJS:

Foutbeschrijving	Foutcode	Ernst fout
Foutieve lengte	00033-093	B

ZONENUMMER: 00034	VERSIE: 2003/1	PUBLICATIEDATUM: 27/02/2003
-------------------	----------------	-----------------------------

GEMEENTE VAN DE WERKNEMER
(XML label : WorkerCity)

FUNCTIONEEL BLOK: Natuurlijk persoon
Code(s): 90017
Xml label(s): NaturalPerson

BESCHRIJVING: Naam van een gemeente.
Naam van de gemeente waar de werknemer gedomicilieerd is.

"Toegelaten domein" is gewijzigd:

TOEGELATEN DOMEIN: Indien het gaat om een Belgische gemeente, moet de waarde verwijzen naar één van de namen die in bijlage 23 overeenstemmen met de in zone 00033 (postcode van de werknemer) opgegeven postcode

WETTELIJKE REFERENTIE:

TYPE: Alfnumeriek

LENGTE: 40

"Aanwezigheid" is gewijzigd:

AANWEZIGHEID: Facultatief

FORMAAT:

"Fout op ontvangstbewijs" is gewijzigd:

FOUTCODE OP ONTVANGSTBEWIJS:

Foutbeschrijving	Foutcode	Ernst fout
Foutieve lengte	00034-093	B
Onverenigbaarheid postcode-gemeente	00034-160	NP

ZONENUMMER: 00035	VERSIE: 2003/1	PUBLICATIEDATUM: 27/02/2003
-------------------	----------------	-----------------------------

LANDCODE VAN DE WERKNEMER
(XML label : WorkerCountry)

FUNCTIONEEL BLOK: Natuurlijk persoon
Code(s): 90017
Xml label(s): NaturalPerson

BESCHRIJVING: Code die toelaat een land te identificeren.
Code waarmee men het land kan identificeren waar de werknemer gedomicilieerd is.

TOEGELATEN DOMEIN: Zie Bijlage 5 - Lijst met landcodes.

WETTELIJKE REFERENTIE:

TYPE: Numeriek

LENGTE: 5

"Aanwezigheid" is gewijzigd:

AANWEZIGHEID: Facultatief

FORMAAT:

"Fout op ontvangstbewijs" is gewijzigd:

FOUTCODE OP ONTVANGSTBEWIJS:

Foutbeschrijving	Foutcode	Ernst fout
Niet numeriek	00035-002	B
Niet in het toegelaten domein	00035-008	B
Foutieve lengte	00035-093	B

ZONENUMMER: 00119	VERSIE: 2003/1	PUBLICATIEDATUM: 27/02/2003
-------------------	----------------	-----------------------------

NATIONALITEIT VAN DE WERKNEMER
(XML label : Nationality)

FUNCTIONEEL BLOK: Natuurlijk persoon
Code(s): 90017
Xml label(s): NaturalPerson

BESCHRIJVING: Code die de nationaliteit van de werknemer aanduidt.

TOEGELATEN DOMEIN: Zie Bijlage 5 - Lijst met landcodes.

WETTELIJKE REFERENTIE:

TYPE: Numeriek

LENGTE: 5

"Aanwezigheid" is gewijzigd:
AANWEZIGHEID: Facultatief

FORMAAT:

"Fout op ontvangstbewijs" is gewijzigd:

FOUTCODE OP ONTVANGSTBEWIJS:

Foutbeschrijving	Foutcode	Ernst fout
Niet numeriek	00119-002	B
Niet in het toegelaten domein	00119-008	B
Foutieve lengte	00119-093	B

ZONENUMMER: 00168	VERSIE: 2003/1	PUBLICATIEDATUM: 27/02/2003
-------------------	----------------	-----------------------------

GEMEENTE - GEBOORTEPLAATS VAN DE WERKNEMER
(XML label : WorkerBirthplace)

FUNCTIONEEL BLOK: Natuurlijk persoon
Code(s): 90017
Xml label(s): NaturalPerson

BESCHRIJVING: Naam van een gemeente.
Naam van de gemeente waar de natuurlijke persoon geboren is.

TOEGELATEN DOMEIN:

WETTELIJKE REFERENTIE:

TYPE: Alfanumeriek

LENGTE: 40

"Aanwezigheid" is gewijzigd:

AANWEZIGHEID: Facultatief

FORMAAT:

"Fout op ontvangstbewijs" is gewijzigd:

FOUTCODE OP ONTVANGSTBEWIJS:

Foutbeschrijving	Foutcode	Ernst fout
Foutieve lengte	00168-093	B

ZONENUMMER: 00169	VERSIE: 2003/1	PUBLICATIEDATUM: 27/02/2003
-------------------	----------------	-----------------------------

LANDCODE VAN DE GEBOORTEPLAATS VAN DE WERKNEMER
(XML label : WorkerBirthplaceCountry)

FUNCTIONEEL BLOK: Natuurlijk persoon
Code(s): 90017
Xml label(s): NaturalPerson

BESCHRIJVING: Code die toelaat een land te identificeren.
Code om het land van de geboorteplaats van de natuurlijke persoon op een unieke wijze te identificeren.

TOEGELATEN DOMEIN: Zie Bijlage 5 - Lijst met landcodes.

WETTELIJKE REFERENTIE:

TYPE: Numeriek

LENGTE: 5

"Aanwezigheid" is gewijzigd:

AANWEZIGHEID: Facultatief

FORMAAT:

"Fout op ontvangstbewijs" is gewijzigd:

FOUTCODE OP ONTVANGSTBEWIJS:

Foutbeschrijving	Foutcode	Ernst fout
Niet numeriek	00169-002	B
Niet in het toegelaten domein	00169-008	B
Foutieve lengte	00169-093	B

ZONENUMMER: 00044	VERSIE: 2003/1	PUBLICATIEDATUM: 27/02/2003
-------------------	----------------	-----------------------------

DATUM WAAROP DE TEWERKSTELLING BEGINT
(XML label : OccupationStartingDate)

FUNCTIONEEL BLOK: Link met tewerkstelling werknemerslijn
Code(s): 90068
Xml label(s): OccupationLink

BESCHRIJVING:

Dit is de begindatum van de tewerkstelling waarop de aangifte betrekking heeft. Als de tewerkstelling van de werknemer niet veranderd is sedert zijn indiensttreding bij de werkgever, dan komt deze datum overeen met de datum van indiensttreding bij de werkgever.

Als de tewerkstelling gewijzigd werd (voorbeeld : de werknemer is van een voltijds arbeidsregeling overgegaan naar een deeltijds arbeidsregeling, de prestatiebreuk werd gewijzigd, enz.), dan komt de begindatum van de tewerkstelling overeen met het begin van de periode waarop de nieuwe tewerkstellingsgegevens betrekking hebben.

Wanneer de arbeidsovereenkomst beëindigd wordt en er verbrekingsvergoedingen worden betaald aan de werknemer, dan moet men de verschillende periodes aangeven die gedekt worden door een verbrekingsvergoeding en dit onder de vorm van een nieuwe tewerkstelling per periode. Het gaat dan om de begindatum van de periode die gedekt wordt door de verbrekingsvergoeding.

"Toegelaten domein" is gewijzigd:

TOEGELATEN DOMEIN:

Wanneer de tewerkstelling betrekking heeft op een periode gedekt door verbrekingsvergoedingen, dan

- moet het jaar een element zijn van [jaar van de aangifte ; jaar van de aangifte + 7].
- moet de datum groter zijn dan of gelijk aan de begindatum van het socialezekerheidskwartaal.

WETTELIJKE REFERENTIE:

TYPE: Alfanumeriek

LENGTE: 10

AANWEZIGHEID: Onmisbaar

FORMAAT: JJJJ-MM-DD
· JJJJ is het jaar
· MM is de maand
· DD is de dag

FOUTCODE OP ONTVANGSTBEWIJS:

Foutbeschrijving	Foutcode	Ernst fout
Ongeldig	00044-003	B
Niet aanwezig	00044-001	B
Foutieve lengte	00044-093	B

ZONENUMMER: 00045	VERSIE: 2003/1	PUBLICATIEDATUM: 27/02/2003
-------------------	----------------	-----------------------------

DATUM WAAROP DE TEWERKSTELLING EINDIGT
(XML label : OccupationEndingDate)

FUNCTIONEEL BLOK: Link met tewerkstelling werknemerslijn
Code(s): 90068
Xml label(s): OccupationLink

BESCHRIJVING:

Dit is de einddatum van de tewerkstelling waarop de aangifte betrekking heeft. Als de tewerkstelling van de werknemer niet veranderd is en blijft voortduren in het volgende kwartaal, dan wordt deze datum niet ingevuld. Als het einde van de tewerkstelling leidt tot een verbreking van de band van ondergeschiktheid tussen de werknemer en de werkgever, dan komt deze datum overeen met de datum van uitdiensttreding bij de werkgever. Wanneer de arbeidsovereenkomst beëindigd wordt en er verbrekingsvergoedingen worden betaald aan de werknemer, dan moet men de verschillende periodes aangeven die gedekt worden door een verbrekingsvergoeding en dit onder de vorm van een nieuwe tewerkstelling per periode. Het gaat dan om de einddatum van de periode die gedekt wordt door de verbrekingsvergoeding.

"Toegelaten domein" is gewijzigd:

TOEGELATEN DOMEIN:

Wanneer de tewerkstelling geen betrekking heeft op een periode gedekt door verbrekingsvergoedingen, dan moet zij gelegen zijn tussen de begin- en einddata van het socialezekerheidskwartaal. Wanneer de tewerkstelling betrekking heeft op een periode gedekt door verbrekingsvergoedingen, dan

- moet het jaar een element zijn van [jaar van de aangifte ; jaar van de aangifte +7] en moet het gelijk zijn aan het jaar van de begindatum van de tewerkstelling.
- moet de datum groter zijn dan of gelijk aan de begindatum van het socialezekerheidskwartaal.

WETTELIJKE REFERENTIE:

TYPE: Alfa-numeriek

LENGTE: 10

AANWEZIGHEID: Verplicht indien de tewerkstelling eindigt in de loop van het kwartaal van de aangifte of wanneer het gaat om een tewerkstelling die overeenstemt met een periode gedekt door een verbrekingsvergoeding.

FORMAAT: JJJJ-MM-DD
 · JJJJ is het jaar
 · MM is de maand
 · DD is de dag

FOUTCODE OP ONTVANGSTBEWIJS:

Foutbeschrijving	Foutcode	Ernst fout
Ongeldig	00045-003	B
Einddatum kleiner dan begindatum	00045-014	B
Foutieve lengte	00045-093	B

ZONENUMMER: 00046	VERSIE: 2003/1	PUBLICATIEDATUM: 27/02/2003
-------------------	----------------	-----------------------------

NUMMER VAN PARITAIR COMITE
(XML label : JointCommissionNbr)

FUNCTIONEEL BLOK: Link met tewerkstelling werknemerslijn
Code(s): 90068
Xml label(s): OccupationLink

"Beschrijving" is gewijzigd:

BESCHRIJVING: Nummer van het paritair comité waaronder de werknemer valt in het kader van de aangegeven tewerkstelling.

"Toegelaten domein" is gewijzigd:

TOEGELATEN DOMEIN:

- CCC : De paritaire comités ; reeks van 3 cijfers, links uitgelijnd.
- CCC.CC : De paritaire subcomités ; reeks van 3 cijfers gevolgd door een punt en 2 cijfers, links uitgelijnd.
- CCC.CC.CC : De paritaire sub-subcomités ; reeks van 3 cijfers gevolgd door een punt en 2 cijfers nogmaals gevolgd door een punt en 2 cijfers.
- Als de werknemer onder geen enkel paritair comité of subcomité of sub-subcomité valt, dan is de in te vullen waarde 999.

WETTELIJKE REFERENTIE:

TYPE: Alfnumeriek

LENGTE: 9

AANWEZIGHEID: Onmisbaar

"Formaat" is gewijzigd:

FORMAAT: CCC of CCC.CC of CCC.CC.CC

FOUTCODE OP ONTVANGSTBEWIJS:

Foutbeschrijving	Foutcode	Ernst fout
Niet aanwezig	00046-001	B
Ongeldig	00046-003	B
Niet in het toegelaten domein	00046-008	B
Onverenigbaar met het werknemerskengetal	00046-030	B
Onverenigbaarheid kwartaal - werkgeverscategorie	00046-035	NP
Foutieve lengte	00046-093	B

**Indemnités - Uitkeringen: scenario 3 - AMI 3- Bijlagen nummer 2: Lijst der
werknemerskengetallen waarvoor de bijdragen van toepassing zijn
Versie: 2003/1**

Publicatiedatum:

27/02/2003

De bijlage is gewijzigd: De wijzigingen zijn in het vet geplaatst in de Word en PDF documenten

Inhoud van de bijlage: [i](#)



AN2003-1-NI2.pdf



AN2003-1-NI2.doc



AN2003-1-NI2.xls



AN2003-1-NI2.txt



AN2003-1-NI2.xml

Bijdrage niet gebonden aan een natuurlijk persoon

Code	Omschrijving	Type van werknemer	Aanwezigheid	Vanaf	Tot	Geldig vanaf trimester	Geldig tot trimester
851	Bijzondere bijdrage op stortingen van werkgevers voor de vorming van een buitenwettelijk pensioen ten bate van hun personeelsleden of hun rechthebbenden.	Bijdrage niet gebonden aan een natuurlijk persoon	4	1/01/1900	1/01/9999	2003/1	9999/4
861	Bijdrage verschuldigd op de winstparticipaties.	Bijdrage niet gebonden aan een natuurlijk persoon	4	1/01/1900	1/01/9999	2003/1	9999/4
870	Bijdrage verschuldigd op het dubbel vakantiegeld van de bedienden.	Bijdrage niet gebonden aan een natuurlijk persoon	4	1/01/1900	1/01/9999	2003/1	9999/4

Bijzondere bijdrage ontslagen statutaire werknemer

Code	Omschrijving	Type van werknemer	Aanwezigheid	Vanaf	Tot	Geldig vanaf trimester	Geldig tot trimester
876	Bijdrage verschuldigd voor het ontslagen statutair personeel van de openbare sector en daarmee gelijkgestelden, wiens werkrelatie wordt beëindigd - Stelsel van de Ziekte- en Invaliditeitsverzekering.	Ontslagen statutaire werknemer	1	1/01/1900	1/01/9999	2003/1	9999/4

Bijzondere bijdrage ontslagen statutaire werknemer

Code	Omschrijving	Type van werknemer	Aanwezigheid	Vanaf	Tot	Geldig vanaf trimester	Geldig tot trimester
877	Bijdrage verschuldigd voor het ontslagen statutair personeel van de openbare sector en daarmee gelijkgestelden, wiens werkrelatie wordt beëindigd - Werkloosheidsstelsel.	Ontslagen statutaire werknemer	1	1/01/1900	1/01/9999	2003/1	9999/4

Bijzondere bijdrage voor studenten

Code	Omschrijving	Type van werknemer	Aanwezigheid	Vanaf	Tot	Geldig vanaf trimester	Geldig tot trimester
840	Solidariteitsbijdrage verschuldigd voor studenten die in de maanden juli, augustus en september ten hoogste gedurende 1 maand werken in het kader van een overeenkomst voor studenten.	Student	1	1/01/1900	1/01/9999	2003/1	9999/4

Bijzondere bijdrage werknemer met brugpensioen

Code	Omschrijving	Type van werknemer	Aanwezigheid	Vanaf	Tot	Geldig vanaf trimester	Geldig tot trimester
879	Bruggepensioneerde werknemers waarvoor een bijzondere bijdrage verschuldigd is op het conventioneel brugpensioen.	Werknemer met brugpensioen	1	1/01/1900	1/01/9999	2003/1	9999/4

FAO-FBZ bijdrage

Code	Omschrijving	Type van werknemer	Aanwezigheid	Vanaf	Tot	Geldig vanaf trimester	Geldig tot trimester
013	Kansarme jongeren.	Handarbeiders	3	1/01/1900	1/01/9999	2003/1	9999/4
015	Werklieden en gelijkgestelden, inbegrepen huisbedienden.	Handarbeiders	3	1/01/1900	1/01/9999	2003/1	9999/4
016	Mijnwerkers	Handarbeiders	3	1/01/1900	1/01/9999	2003/1	9999/4
027	Leerplichtige werklieden en stagiairs.	Handarbeiders	3	1/01/1900	1/01/9999	2003/1	9999/4
041	Dienstboden die het slachtoffer zijn van een arbeidsongeval, gebeurd vóór 01/04/83.	Handarbeiders	3	1/01/1900	1/01/9999	2003/1	9999/4
045	Dienstboden die het slachtoffer zijn van een arbeidsongeval, gebeurd sinds 01/04/83 of die het slachtoffer zijn van een beroepsziekte.	Handarbeiders	3	1/01/1900	1/01/9999	2003/1	9999/4
487	Leerplichtige hoofdarbeiders en stagiairs.	Hoofdarbeiders	3	1/01/1900	1/01/9999	2003/1	9999/4
493	Geneesheren in opleiding tot geneesheer-specialist. Kansarme jongeren.	Hoofdarbeiders	3	1/01/1900	1/01/9999	2003/1	9999/4
494	Betaalde sportbeoefenaars, behalve beroepswielrenners (in het bezit van een licentie van de BWB) die een arbeidsongeval opgelopen hebben sinds 01/01/85.	Hoofdarbeiders	3	1/01/1900	1/01/9999	2003/1	9999/4
495	Hoofdarbeiders, huisbedienden, alsook beroepswielrenners (in het bezit van een licentie van de BWB) die een arbeidsongeval opgelopen hebben sinds 01/01/85.	Hoofdarbeiders	3	1/01/1900	1/01/9999	2003/1	9999/4
675	Werknemers uitsluitend onderworpen aan de verzekering voor geneeskundige verzorging.	Ambtenaren	3	1/01/1900	1/01/9999	2003/1	9999/4

Gewone bijdrage

Code	Omschrijving	Type van werknemer	Aanwezigheid	Vanaf	Tot	Geldig vanaf trimester	Geldig tot trimester
010	Tijdelijke werklieden in de tuinbouw en in de landbouw (werkgevers met werkgeverscategorie 194 of 193).	Handarbeiders	3	1/01/1900	1/01/9999	2003/1	9999/4
011	Werklieden van de speciale categorie aan te geven met forfaitaire lonen door werkgevers met werkgeverscategorie 016, 017, 019, 020, 023, 068, 146, 158, 166 en 197 (loonmatigingsbijdrage niet verschuldigd).	Handarbeiders	3	1/01/1900	1/01/9999	2003/1	9999/4

Code	Omschrijving	Type van werknemer	Aanwezigheid	Vanaf	Tot	Geldig vanaf trimester	Geldig tot trimester
012	Mindervalide werklieden : a) tewerkgesteld in een erkende beschutte werkplaats met werkgeverscategorie 073 (loonmatigingsbijdrage niet verschuldigd). b) aan te geven door werkgevers met werkgeverscategorie 811 (loonmatigingsbijdrage verschuldigd).	Handarbeiders	3	1/01/1900	1/01/9999	2003/1	9999/4
013	Taxichauffeurs voor personenvervoer tewerkgesteld door werkgevers met werkgeverscategorie 068 (loonmatigingsbijdrage niet verschuldigd).	Handarbeiders	3	1/01/1900	1/01/9999	2003/1	9999/4
014	Werklieden van de gewone categorie voor wie de bijdrage aan het Bosuitbatingsfonds verschuldigd is door de werkgevers met de werkgeverscategorie 029 .	Handarbeiders	3	1/01/1900	1/01/9999	2003/1	9999/4
015	Werklieden van de gewone categorie ; a) aan te geven met werkelijke lonen door de werkgevers met werkgeverscategorie 016, 017, 019, 020, 023, 068, 158 ,166 en 197 (loonmatigingsbijdrage verschuldigd) ; b) voor wie de bijdrage aan het Bosuitbatingsfonds niet verschuldigd is, aan te geven door werkgevers met de werkgeverscategorie 029 ; c) alle andere werklieden die elders niet worden vermeld.	Handarbeiders	3	1/01/1900	1/01/9999	2003/1	9999/4
016	Mijnwerker, bovengronds tewerkgesteld	Handarbeiders	3	1/01/1900	1/01/9999	2003/1	9999/4
017	Mijnwerker, ondergronds tewerkgesteld	Handarbeiders	3	1/01/1900	1/01/9999	2003/1	9999/4
022	Leerplichtigen - werklieden en stagiairs van de speciale categorie (zie werknemerskengetal 011).	Handarbeiders	3	1/01/1900	1/01/9999	2003/1	9999/4
023	Gesubsidieerde contractuelen, handarbeiders die met reëel loon worden aangegeven (zie werknemerskengetal 014).	Handarbeiders	3	1/01/1900	1/01/9999	2003/1	9999/4
024	Gesubsidieerde contractuelen, handarbeiders die met reëel loon worden aangegeven (zie werknemerskengetal 015 b), en c)).	Handarbeiders	3	1/01/1900	1/01/9999	2003/1	9999/4
025	Gesubsidieerde contractuelen, minder-valide handarbeiders die met reëel loon worden aangegeven, tewerkgesteld in een beschutte werkplaats.	Handarbeiders	3	1/01/1900	1/01/9999	2003/1	9999/4
026	Leerplichtigen - werklieden en stagiairs van de gewone categorie (zie werknemerskengetal 014).	Handarbeiders	3	1/01/1900	1/01/9999	2003/1	9999/4
027	Leerplichtigen - werklieden en stagiairs van de gewone categorie (zie werknemerskengetal 015).	Handarbeiders	3	1/01/1900	1/01/9999	2003/1	9999/4
028	Gesubsidieerde contractuelen, minder-valide handarbeiders die met forfaitair loon worden aangegeven, tewerkgesteld in een beschutte werkplaats.	Handarbeiders	3	1/01/1900	1/01/9999	2003/1	9999/4
029	Gesubsidieerde contractuelen, handarbeiders die met forfaitair loon worden aangegeven, tewerkgesteld bij openbare besturen en ermee gelijkgestelde instellingen, verenigingen en maatschappijen.	Handarbeiders	3	1/01/1900	1/01/9999	2003/1	9999/4
035	Leerlingen en gelijkgestelden - handarbeiders : - leerlingen met erkende leerovereenkomst Middenstandsopleiding. - leerlingen met gecontroleerde leerverbintenis-middenstandsopleiding. - leerlingen voor beroepen uitgeoefend door arbeiders in loondienst (industriële leercontract). - stagiairs met stageovereenkomst in het kader van de vorming tot ondernemingshoofd. - leerling met een overeenkomst voor socioprofessionele inpassing erkend door de Gemeenschappen en Gewesten.	Handarbeiders	3	1/01/1900	1/01/9999	2003/1	9999/4
045	Dienstboden aangegeven door werkgevers die ingeschreven zijn onder werkgeverscategorie 037 of 437.	Handarbeiders	3	1/01/1900	1/01/9999	2003/1	9999/4
439	Leerlingen en gelijkgestelde hoofdarbeiders.	Hoofdarbeiders	3	1/01/1900	1/01/9999	2003/1	9999/4

Code	Omschrijving	Type van werknemer	Aanwezigheid	Vanaf	Tot	Geldig vanaf trimester	Geldig tot trimester
484	Gesubsidieerde contractuelen - hoofdarbeiders tewerkgesteld bij openbare besturen en ermee gelijkgestelde instellingen, verenigingen en maatschappijen.	Hoofdarbeiders	3	1/01/1900	1/01/9999	2003/1	9999/4
485	Gesubsidieerde contractuelen, mindervalide hoofdarbeiders tewerkgesteld in een erkende beschutte werkplaats.	Hoofdarbeiders	3	1/01/1900	1/01/9999	2003/1	9999/4
487	Leerplichtigen - bedienden en stagiairs.	Hoofdarbeiders	3	1/01/1900	1/01/9999	2003/1	9999/4
492	Mindervalide bedienden : a) tewerkgesteld in een erkende beschutte werkplaats met werkgeverscategorie 073 (loonmatigingsbijdrage niet verschuldigd). b) aan te geven door werkgevers met werkgeverscategorie 811 (loonmatigingsbijdrage verschuldigd).	Hoofdarbeiders	3	1/01/1900	1/01/9999	2003/1	9999/4
493	Het academisch en wetenschappelijk personeel van de universiteiten ingeschreven onder de werkgeverscategorieën 175 en 396.	Hoofdarbeiders	3	1/01/1900	1/01/9999	2003/1	9999/4
495	Bedienden : a) Bedienden met een gewone categorie b) Betaalde sportbeoefenaars aangegeven door werkgevers met werkgeverscategorie 070 of 076.	Hoofdarbeiders	3	1/01/1900	1/01/9999	2003/1	9999/4
497	Erkende onthaalouders	Hoofdarbeiders	3	1/01/1900	1/01/9999	2003/2	9999/4
671	Werknemers aangeworven na 31 december 1998 en uitsluitend onderworpen aan de verzekering voor geneeskundige verzorging en aan kinderbijslag.	Ambtenaren	3	1/01/1900	1/01/9999	2003/1	9999/4
673	Mandatarissen of houders van een staffunctie in de openbare diensten.	Ambtenaren	3	1/01/1900	1/01/9999	2003/1	9999/4
675	Werknemers uitsluitend onderworpen aan de verzekering voor geneeskundige verzorging.	Ambtenaren	3	1/01/1900	1/01/9999	2003/1	9999/4

Supplementaire bijdrage

Code	Omschrijving	Type van werknemer	Aanwezigheid	Vanaf	Tot	Geldig vanaf trimester	Geldig tot trimester
809	Bijdrage ten behoeve van het Fonds tot vergoeding van de in geval van sluiting van ondernemingen ontslagen werknemers (F.S.O.).	Supplementaire bijdrage	2	1/01/1900	1/01/9999	2003/1	9999/4
810	Bijzondere bijdrage ten behoeve van het Fonds tot vergoeding van de in geval van sluiting van ondernemingen ontslagen werknemers (F.S.O.)	Supplementaire bijdrage	2	1/01/1900	1/01/9999	2003/1	9999/4
820	Bijdrage voor de Fondsen voor bestaanszekerheid verschuldigd op de lonen aan 108 % van handarbeiders (inclusief leerplichtigen-handarbeiders en gesubsidieerde contractuelen). Voor de werkgevers van uitzendkrachten in de bouw (werkgeverscategorieën 224, 226, 244, 254) gaat het om de bijdrage voor het Sociaal Fonds voor de Uitzendkrachten en voor het Fonds voor Bestaanszekerheid van de bouwsector.	Supplementaire bijdrage	2	1/01/1900	1/01/9999	2003/1	9999/4
830	Bijdrage voor de Fondsen voor bestaanszekerheid (uitgezonderd de sociale fondsen van het ANPCB (PC nr. 218), van de zelfstandige kleinhandel (PC nr. 201) en het "Fonds social du secteur socio-culturel des Communautés française et germanophone" voor werkgevers met werkgeverscategorie 076), verschuldigd op de lonen van bedienden (inclusief leerplichtigen-bedienden stagiairs en gesubsidieerde contractuelen).	Supplementaire bijdrage	2	1/01/1900	1/01/9999	2003/1	9999/4

Code	Omschrijving	Type van werknemer	Aanwezigheid	Vanaf	Tot	Geldig vanaf trimester	Geldig tot trimester
831	Bijdrage voor het Sociaal Fonds van het ANPCB (PC nr. 218) verschuldigd op de lonen van bedienden (inclusief leerplichtigen-bedienden stagiairs en gesubsidieerde contractuelen).	Supplementaire bijdrage	2	1/01/1900	1/01/9999	2003/1	9999/4
832	Bijdrage voor het sociaal fonds van de zelfstandige kleinhandel (PC nr. 201) verschuldigd op de lonen van bedienden (inclusief leerplichtigen-bedienden stagiairs en gesubsidieerde contractuelen).	Supplementaire bijdrage	2	1/01/1900	1/01/9999	2003/1	9999/4
833	Bijdrage voor het "Fonds social du secteur socio-culturel des Communautés française et germanophone" voor werkgevers met werkgeverscategorie 076, verschuldigd op de lonen van bedienden (inclusief leerplichtigen-bedienden stagiairs en gesubsidieerde contractuelen).	Supplementaire bijdrage	2	1/01/1900	1/01/9999	2003/1	9999/4
852	Bijdrage voor maatregelen ten voordele van de werkgelegenheid en de vorming.	Supplementaire bijdrage	2	1/01/1900	1/01/9999	2003/1	9999/4
854	Bijdrage bestemd voor de begeleiding van werklozen.	Supplementaire bijdrage	2	1/01/1900	1/01/9999	2003/1	9999/4
855	Speciale bijdrage ten laste van de werkgevers met belangrijkheidscode 3 tot 9, voor werknemers onderworpen aan de loonmatigingsbijdrage (K.B. 401).	Supplementaire bijdrage	2	1/01/1900	1/01/9999	2003/1	9999/4
856	Bijzondere bijdrage bestemd voor de financiering van de sociale zekerheid (Wet van 30 maart 1994 houdende sociale bepalingen).	Supplementaire bijdrage	2	1/01/1900	1/01/9999	2003/1	9999/4
857	Speciale bijdrage ten laste van de werkgevers met belangrijkheidscode 3 tot 9, voor werknemers die niet onderworpen zijn aan de loonmatigingsbijdrage (K.B. 401).	Supplementaire bijdrage	2	1/01/1900	1/01/9999	2003/1	9999/4
859	Bijzondere werkgeversbijdrage bestemd voor de financiering van tijdelijke werkloosheid en anciënniteitstoelage voor oudere werklozen.	Supplementaire bijdrage	2	1/01/1900	1/01/9999	2003/1	9999/4
860	Solidariteitsbijdrage op het persoonlijk gebruik van een bedrijfsvoertuig.	Supplementaire bijdrage	2	1/01/1900	1/01/9999	2003/1	9999/4

Commentaar type van werknemerskengetallen

- Gewone bijdrage : stemt overeen met het werknemerskengetal van de functionele blokken werknemerslijn en verschuldigde bijdragen werknemerslijn
- Bijzondere bijdrage voor studenten : stemt overeen met het werknemerskengetal van het functionele blok bijdrage werknemer-student
- Bijzondere bijdrage ontslagen statutaire werknemer : stemt overeen met het werknemerskengetal van het functionele blok bijdrage ontslagen statutaire werknemer
- Bijzondere bijdrage werknemer met brugpensioen : stemt overeen met het werknemerskengetal van het functionele blok werknemer met brugpensioen
- FAO-FBZ-bijdrage : stemt overeen met het werknemerskengetal van het functionele blok verschuldigde bijdragen werknemerslijn
- Supplementaire bijdrage : stemt overeen met het werknemerskengetal bijdrage van het functionele blok verschuldigde bijdragen werknemerslijn
- Bijdrage niet verbonden aan een natuurlijk persoon : stemt overeen met het werknemerskengetal van het functionele blok bijdrage niet verbonden aan een natuurlijk persoon

Commentaar aanwezigheid

- 1 = kan alleen gebruikt worden voor de werknemerscode (zone 00037)
- 2 = kan alleen gebruikt worden voor werknemerscode bijdrage (zone 00082)
- 3 = kan gebruikt worden voor de werknemerscode (zone 00037) en de werknemerscode bijdrage (zone 00082)
- 4 = kan alleen gebruikt worden voor werknemerscode voor een bijdrage die niet gebonden is aan een natuurlijk persoon (zone 00020)

Indemnités - Uitkeringen: scenario 3 - AMI 3- Bijlagen nummer 5: Lijst met landcodes
Versie: 2003/1

Publicatiedatum:

27/02/2003

De bijlage is gewijzigd: De wijzigingen zijn in het vet geplaatst in de Word en PDF documenten

Inhoud van de bijlage: [i](#)



AN2003-1-NI5.pdf



AN2003-1-NI5.doc



AN2003-1-NI5.xls



AN2003-1-NI5.txt



AN2003-1-NI5.xml

Land	NIS Landcode	ISO Code	Vanaf	Tot
ABU DHABI	269		1/01/1900	8/12/1971
AFARS EN ISSAS	380		1/01/1900	19/09/1977
AFGHANISTAN	251	AF	1/01/1900	31/12/9999
ALBANIE	101	AL	1/01/1900	31/12/9999
ALGERIE	351	DZ	1/01/1900	31/12/9999
AMERIK.SAMOAEILANDEN	690	AS	1/01/1900	31/12/9999
ANDORRA	102	AD	1/01/1900	31/12/9999
ANGOLA	341	AO	1/01/1900	31/12/9999
ANGUILLA (GB)	490	AI	1/01/1900	31/12/9999
ANTIGUA EN BARBUDA (GB)	491	AG	1/01/1900	31/12/9999
ARGENTINIE	511	AR	1/01/1900	31/12/9999
ARMENIE	249	AM	1/01/1900	31/12/9999
AUSTRALIE	611	AU	1/01/1900	31/12/9999
AZERBEIDZJAN	250	AZ	1/01/1900	31/12/9999
BAHAMAS	425	BS	1/01/1900	31/12/9999
BAHREIN	268	BH	1/01/1900	31/12/9999
BANGLADESH	237	BD	1/01/1900	31/12/9999
BARBADOS	423	BB	1/01/1900	31/12/9999
BELARUS, WIT-RUSLAND	142	BY	1/01/1900	31/12/9999
BELGIE	150	BE	1/01/1900	31/12/9999
BELGISCH KONGO	359		1/01/1900	1/01/1965
BELIZE	430	BZ	1/01/1900	31/12/9999
BENIN	310	BJ	1/01/1900	31/12/9999
BERMUDA	485	BM	1/01/1900	31/12/9999
BHUTAN	223	BT	1/01/1900	31/12/9999
BOLIVIA	512	BO	1/01/1900	31/12/9999
BOSNIE EN HERZEGOVINA	149	BA	1/01/1900	31/12/9999
BOTSWANA	302	BW	1/01/1900	31/12/9999
BRAZILIE	513	BR	1/01/1900	31/12/9999
BRITS HONDURAS	582		1/01/1900	24/09/1981
BRUNEI	224	BN	1/01/1900	31/12/9999
BULGARIJE	106	BG	1/01/1900	31/12/9999
BURKINA FASO	308	BF	1/01/1900	31/12/9999
BURUNDI	303	BI	1/01/1900	31/12/9999
CAMBODJA	211	KH	1/01/1900	31/12/9999
CAMBODJA	202		1/01/1900	1/01/2000
CANADA	401	CA	1/01/1900	31/12/9999
CAYMANEILANDEN (GB)	492	KY	1/01/1900	31/12/9999
CENTRAAL-AFRIKAANSE REPUBLIC	305	CF	1/01/1900	31/12/9999
CHILI	514	CL	1/01/1900	31/12/9999
CHINA	218	CN	1/01/1900	31/12/9999
COLOMBIA	515	CO	1/01/1900	31/12/9999
COMOREN	343	KM	1/01/1900	31/12/9999
CONGO BRAZAVILLE	307	CG	1/01/1900	31/12/9999
CONGO KINSHASA	306	CD	1/01/1900	31/12/9999
COOKEILANDEN (NZ)	687	CK	1/01/1900	31/12/9999
COSTA RICA	411	CR	1/01/1900	31/12/9999
CUBA	412	CU	1/01/1900	31/12/9999
CYPRUS	107	CY	1/01/1900	31/12/9999
DENEMARKEN	108	DK	1/01/1900	31/12/9999
DJIBOUTI	345	DJ	1/01/1900	31/12/9999
DOMINICA	427	DM	1/01/1900	31/12/9999
DOMINIKAANSE REPUBLIC	420	DO	1/01/1900	31/12/9999
DUITSLAND	173		1/01/1900	1/01/2000
DUITSLAND	103	DE	1/01/1900	31/12/9999
DUITSLAND (DEM. REP.)	170		1/01/1900	1/01/2000
ECUADOR	516	EC	1/01/1900	31/12/9999
EGYPTE	352	EG	1/01/1900	31/12/9999
EL SALVADOR	421	SV	1/01/1900	31/12/9999
EQUATORIAAL-GUINEA	337	GQ	1/01/1900	31/12/9999
ERITREA	349	ER	1/01/1900	31/12/9999
ESTLAND	136	EE	1/01/1900	31/12/9999
ETHIOPIE	311	ET	1/01/1900	31/12/9999
FALKLANDEILANDEN (GB)	580	FK	1/01/1900	31/12/9999
FERNANDO POO	392		1/01/1900	11/11/1968
FIJI	617	FJ	1/01/1900	31/12/9999
FILIPPIJNEN	214	PH	1/01/1900	31/12/9999

Land	NIS Landcode	ISO Code	Vanaf	Tot
FINLAND	110	FI	1/01/1900	31/12/9999
FRANKRIJK	111	FR	1/01/1900	31/12/9999
FRANS-GUYANA	581	GF	1/01/1900	31/12/9999
FRANS-POLYNESIE (FR)	684	PF	1/01/1900	31/12/9999
GABON	312	GA	1/01/1900	31/12/9999
GAMBIA	313	GM	1/01/1900	31/12/9999
GEORGIE	253	GE	1/01/1900	31/12/9999
GHANA	314	GH	1/01/1900	31/12/9999
GIBRALTAR	180	GI	1/01/1900	31/12/9999
GRENADA	426	GD	1/01/1900	31/12/9999
GRIEKENLAND	114	GR	1/01/1900	31/12/9999
GROENLAND (DK)	498	GL	1/01/1900	31/12/9999
GADELOUPE (FR)	496	GP	1/01/1900	31/12/9999
GUAM	681	GU	1/01/1900	31/12/9999
GUATEMALA	413	GT	1/01/1900	31/12/9999
GUINEE	315	GN	1/01/1900	31/12/9999
GUINEE-BISSAU	338	GW	1/01/1900	31/12/9999
GUYANA	521	GY	1/01/1900	31/12/9999
HAITI	419	HT	1/01/1900	31/12/9999
HEILIGE STOEL	133	VA	1/01/1900	31/12/9999
HONDURAS	414	HN	1/01/1900	31/12/9999
HONGARIJE	138	HU	1/01/1900	31/12/9999
HONGKONG (CN)	280	HK	1/01/1900	31/12/9999
IERLAND	116	IE	1/01/1900	31/12/9999
IJSLAND	117	IS	1/01/1900	31/12/9999
INDIA	207	IN	1/01/1900	31/12/9999
INDONESIE	208	ID	1/01/1900	31/12/9999
IRAK	254	IQ	1/01/1900	31/12/9999
IRAN	255	IR	1/01/1900	31/12/9999
ISRAEL	256	IL	1/01/1900	31/12/9999
ITALIE	128	IT	1/01/1900	31/12/9999
IVOORKUST	309	CI	1/01/1900	31/12/9999
JAMAICA	415	JM	1/01/1900	31/12/9999
JAPAN	209	JP	1/01/1900	31/12/9999
JEMEN	270	YE	1/01/1900	31/12/9999
JEMEN(ARABISCHE REP.)	263		1/01/1900	31/12/1977
JEMEN(DEM.VOLKSREP.)	265		1/01/1900	31/12/1969
JOEGOSLAVIE	169		1/01/1900	31/10/2000
JOEGOSLAVIE (SERVIE-MONTENEGRO)	132	YU	1/01/1900	31/12/9999
JORDANIE	257	JO	1/01/1900	31/12/9999
KAAPVERDISCHE EILANDEN	339	CV	1/01/1900	31/12/9999
KAMEROEN	304	CM	1/01/1900	31/12/9999
KAZACHSTAN	225	KZ	1/01/1900	31/12/9999
KENYA	336	KE	1/01/1900	31/12/9999
KIRGIZSTAN	226	KG	1/01/1900	31/12/9999
KIRIBATI	622	KI	14/09/1999	31/12/9999
KITTS AND NEVIS (GB)	494		1/01/1900	22/09/1983
KOEWEIT	264	KW	1/01/1900	31/12/9999
KROATIE	146	HR	1/01/1900	31/12/9999
LAOS	210	LA	1/01/1900	31/12/9999
LESOTHO	301	LS	1/01/1900	31/12/9999
LETLAND	135	LV	1/01/1900	31/12/9999
LIBANON	258	LB	1/01/1900	31/12/9999
LIBERIA	318	LR	1/01/1900	31/12/9999
LIBIE	353	LY	1/01/1900	31/12/9999
LIECHTENSTEIN	118	LI	1/01/1900	31/12/9999
LITOUWEN	137	LT	1/01/1900	31/12/9999
LUXEMBURG	113	LU	1/01/1900	31/12/9999
MACAU	281	MO	1/01/1900	31/12/9999
MACEDONIE	148	MK	1/01/1900	31/12/9999
MADAGASKAR	324	MG	1/01/1900	31/12/9999
MALAWI	358	MW	1/01/1900	31/12/9999
MALDIVEN	222	MV	1/01/1900	31/12/9999
MALESIE	212	MY	1/01/1900	31/12/9999
MALI	319	ML	1/01/1900	31/12/9999
MALTA	119	MT	1/01/1900	31/12/9999
MAROKKO	354	MA	1/01/1900	31/12/9999
MARTINIQUE (FR)	497	MQ	1/01/1900	31/12/9999
MAURITANIE	355	MR	1/01/1900	31/12/9999

Land	NIS Landcode	ISO Code	Vanaf	Tot
MAURITIUS	317	MU	1/01/1900	31/12/9999
MEXICO	416	MX	1/01/1900	31/12/9999
MOLDAVIE	144	MD	1/01/1900	31/12/9999
MONACO	120	MC	1/01/1900	31/12/9999
MONGOLIE	221	MN	1/01/1900	31/12/9999
MONTserrat (GB)	493	MS	1/01/1900	31/12/9999
MOZAMBIQUE	340	MZ	1/01/1900	31/12/9999
MYANMAR	201	MM	1/01/1900	31/12/9999
NAMIBIE	384	NA	1/01/1900	31/12/9999
NAURU	615	NR	1/01/1900	31/12/9999
NEDERLAND	129	NL	1/01/1900	31/12/9999
NEDERLANDS-GUYANA (NL)	583		1/01/1900	1/01/1975
NEDERLANDSE ANTILLEN (NL)	482	AN	1/01/1900	31/12/9999
NEPAL	213	NP	1/01/1900	31/12/9999
NICARAGUA	417	NI	1/01/1900	31/12/9999
NIEUW-CALEDONIE (FR)	683	NC	1/01/1900	31/12/9999
NIEUW-ZEELAND	613	NZ	1/01/1900	31/12/9999
NIEUWE HEBRIDEN	618		1/01/1900	14/09/1981
NIGER	321	NE	1/01/1900	31/12/9999
NIGERIA	322	NG	1/01/1900	31/12/9999
NIUE (NZ)	685	NU	1/01/1900	31/12/9999
NOORD-KOREA	219	KP	1/01/1900	31/12/9999
NOORWEGEN	121	NO	1/01/1900	31/12/9999
OEKRAINE	143	UA	1/01/1900	31/12/9999
OEZBEKISTAN	227	UZ	1/01/1900	31/12/9999
OMAN	266	OM	1/01/1900	31/12/9999
ONBEKEND	999		1/01/1900	31/12/9999
OOST-TIMOR	282	TL	1/01/1900	31/12/9999
OOSTENRIJK	105	AT	1/01/1900	31/12/9999
OPPER-VOLTA	316		1/01/1900	29/11/1984
PAKISTAN	259	PK	1/01/1900	31/12/9999
PALAU	679	PW	1/01/1900	31/12/9999
PALESTINA	283	PS	1/01/1900	31/12/9999
PANAMA	418	PA	1/01/1900	31/12/9999
PAPOUA-NIEUW-GUINEA	619	PG	1/01/1900	31/12/9999
PARAGUAY	517	PY	1/01/1900	31/12/9999
PERU	518	PE	1/01/1900	31/12/9999
PITCAIRNEILANDEN (GB)	692	PN	1/01/1900	31/12/9999
POLEN	139	PL	1/01/1900	31/12/9999
PORTUGAL	123	PT	1/01/1900	31/12/9999
PORTUGES GUINEA (PT)	391		1/01/1900	31/12/1974
PUERTO RICO	487	PR	1/01/1900	31/12/9999
QATAR	267	QA	1/01/1900	31/12/9999
REUNION (FR)	387	RE	1/01/1900	31/12/9999
RHODESIE	326		1/01/1900	24/08/1980
ROEMENIE	124	RO	1/01/1900	31/12/9999
RUSLAND	145	RU	1/01/1900	31/12/9999
RWANDA	327	RW	1/01/1900	31/12/9999
SAINT-PIERRE ET MIQUELON (FR)	495	PM	1/01/1900	31/12/9999
SAINT KITTS EN NEVIS	431	KN	1/01/1900	31/12/9999
SAINT LUCIA	428	LC	1/01/1900	31/12/9999
SAINT VINCENT EN DE GRENADINES	429	VC	1/01/1900	31/12/9999
SALOMONSEILANDEN	623	SB	1/01/1900	31/12/9999
SAMOA	614	WS	1/01/1900	31/12/9999
SAN MARINO	125	SM	1/01/1900	31/12/9999
SAO TOME EN PRINCIPE	346	ST	1/01/1900	31/12/9999
SAUDI-ARABIE	252	SA	1/01/1900	31/12/9999
SENEGAL	320	SN	1/01/1900	31/12/9999
SEYCHELLEN	342	SC	1/01/1900	31/12/9999
SIERRA LEONE	328	SL	1/01/1900	31/12/9999
SINGAPORE	205	SG	1/01/1900	31/12/9999
SINT-HELENA (GB)	389	SH	1/01/1900	31/12/9999
SLOVENIE	147	SI	1/01/1900	31/12/9999
SLOWAKIJE	141	SK	1/01/1900	31/12/9999
SOMALIE	329	SO	1/01/1900	31/12/9999
SPANJE	109	ES	1/01/1900	31/12/9999
SRI LANKA	203	LK	1/01/1900	31/12/9999

Land	NIS Landcode	ISO Code	Vanaf	Tot
SUDAN	356	SD	1/01/1900	31/12/9999
SURINAME	522	SR	1/01/1900	31/12/9999
SWAZILAND	331	SZ	1/01/1900	31/12/9999
SYRIE	261	SY	1/01/1900	31/12/9999
TADZJIKISTAN	228	TJ	1/01/1900	31/12/9999
TAIWAN	204	TW	1/01/1900	31/12/9999
TANZANIA	332	TZ	1/01/1900	31/12/9999
THAILAND	235	TH	1/01/1900	31/12/9999
TOGO	334	TG	1/01/1900	31/12/9999
TOKELAU (NZ)	686	TK	1/01/1900	31/12/9999
TONGA	616	TO	1/01/1900	31/12/9999
TRINIDAD EN TOBAGO	422	TT	1/01/1900	31/12/9999
TSJAAD	333	TD	1/01/1900	31/12/9999
TSJECHIE	140	CZ	1/01/1900	31/12/9999
TSJECHO-SLOWAKIJE	171		1/01/1900	18/01/1993
TUNESIE	357	TN	1/01/1900	31/12/9999
TURKIJE	262	TR	1/01/1900	31/12/9999
TURKMENISTAN	229	TM	1/01/1900	31/12/9999
TURKS- CAICOSEILANDEN (GB) EN	488	TC	1/01/1900	31/12/9999
TUVALU	621	TV	1/01/1900	31/12/9999
UGANDA	323	UG	1/01/1900	31/12/9999
UNIE D. SOCIALIST. SOVJETREP.	172		1/01/1900	1/01/2000
URUGUAY	519	UY	1/01/1900	31/12/9999
VANUATU	624	VU	1/01/1900	31/12/9999
VENEZUELA	520	VE	1/01/1900	31/12/9999
VERENIGD KONINKRIJK	112	GB	1/01/1900	31/12/9999
VERENIGDE ARABISCHE EMIRATEN	260	AE	1/01/1900	31/12/9999
VERENIGDE STATEN VAN AMERIKA	402	US	1/01/1900	31/12/9999
VIETNAM	220	VN	1/01/1900	31/12/9999
WALLIS EN FUTUNA (FR)	689	WF	1/01/1900	31/12/9999
WESTELIJKE SAHARA	388	EH	1/01/1900	31/12/9999
ZAIRE	364		1/01/1900	1/01/2000
ZAMBIA	335	ZM	1/01/1900	31/12/9999
ZIMBABWE	344	ZW	1/01/1900	31/12/9999
ZUID-AFRIKA	325	ZA	1/01/1900	31/12/9999
ZUID-KOREA	206	KR	1/01/1900	31/12/9999
ZUID-VIETNAM	279		1/01/1900	1/01/2000
ZWEDEN	126	SE	1/01/1900	31/12/9999
ZWITSERLAND	127	CH	1/01/1900	31/12/9999

**Indemnités - Uitkeringen: scenario 3 - AMI 3- Bijlagen nummer 11: Identificatie van het
formulier
Versie: 2003/1**

Publicatiedatum:

27/02/2003

De bijlage is gewijzigd: De wijzigingen zijn in het vet geplaatst in de Word en PDF documenten

Inhoud van de bijlage: 



AN2003-1-NI11.pdf



AN2003-1-NI11.doc



AN2003-1-NI11.xls



AN2003-1-NI11.tx



AN2003-1-NI11.xr

Code formulier	Omschrijving	Vanaf	Tot
ACRF001	Ontvangstbewijs	1/01/1900	1/01/9999
AOAT001	Arbeidsongevallen scenario 1 - aangifte van een arbeidsongeval	1/01/1900	1/01/9999
AOAT002	Arbeidsongevallen scenario 2 - maandelijkse rapportering	1/01/1900	1/01/9999
AOAT003	Arbeidsongevallen scenario 3 - mededeling van werkhervatting	1/01/1900	1/01/9999
BZMP001	Beroepsziekten scenario 1 - gemachtigde aanvraag - verwijdering van een zwangere werknemster - privé-sector	1/01/1900	1/01/9999
DMFA	Driemaandelijkse multifunctionele aangifte	1/01/1900	1/01/9999
DMFAPPL	Multifunctionele kwartaalaangifte betreffende een bij RSZPPO aangesloten werkgever	1/01/1900	0/01/9999
NOTI	Notificatie doorgestuurd als antwoord op een aangifte	1/01/1900	1/01/9999
WECH001	Werkloosheid scenario 1 - Aangifte Einde Arbeidsovereenkomst of voltijds brugpensioen	1/01/1900	1/01/9999
WECH002	Werkloosheid scenario 2 - Jaarlijkse Aangifte Tijdelijke Werkloosheid	1/01/1900	1/01/9999
WECH003	Werkloosheid scenario 3 - Aangifte Aanvang Deeltijdse Arbeid met Behoud van Rechten	1/01/1900	1/01/9999
WECH004	Werkloosheid scenario 4 - Aangifte Halftijds Brugpensioen	1/01/1900	1/01/9999
WECH005	Werkloosheid scenario 5 - Maandelijke Aangifte Uren Tijdelijke Werkloosheid	1/01/1900	1/01/9999
WECH006	Werkloosheid scenario 6 - Maandelijke Aangifte van Deeltijdse Arbeid	1/01/1900	1/01/9999
WECH007	Werkloosheid scenario 7 - Maandelijke Aangifte van Arbeid als werknemer tewerkgesteld in een beschermde werkplaats	1/01/1900	1/01/9999
WECH008	Werkloosheid scenario 8 - Maandelijke Aangifte van Arbeid in een Programma ter Activering van de Werkloosheidsuitkering	1/01/1900	1/01/9999
WECH009	Werkloosheid scenario 9 - Aangifte recht op jeugdvakantie	1/01/1900	1/01/9999
WECH010	Werkloosheid scenario 10 - Maandelijke aangifte uren jeugdvakantie	1/01/1900	1/01/9999
ZIMA001	Uitkeringen Scenario 1 - Bijlage bij de aangifte van arbeidsongeschiktheid, moederschapsrust, volledige werkverwijdering als maatregel ter bescherming van het moederschap, gedeeltelijke werkverwijdering als maatregel ter bescherming van het moederschap, vaderschapsverlof (art. 39, al. 6 wet van 16.3.1971 op de arbeid), vaderschapsverlof (art. 30, § 2 wet van 3 juli 1978 betreffende de arbeidsovereenkomsten) en adoptieverlof	1/01/1900	1/01/9999
ZIMA002	Uitkeringen scenario 2 : Maandelijke aangifte in geval van hervatting van aangepaste arbeid in de loop van een periode van arbeidsongeschiktheid, uitoefening van aangepaste arbeid in het kader van een maatregel ter bescherming van het moederschap en voortzetting van een activiteit bij één van de twee werkgevers wanneer de werknemster titularis is van twee bezoldigde banen bij verschillende werkgevers en slechts van het werk verwijderd wordt uit hoofde van één van deze twee tewerkstellingen	1/01/1900	1/01/9999
ZIMA003	Uitkeringen scenario 3 - Attest met het oog op de vergoeding van de borstvoedingspauzes	1/01/1900	1/01/9999
ZIMA004	Uitkeringen scenario 4 - Postnatale rust (verlenging)	1/01/1900	1/01/9999
ZIMA005	Uitkeringen scenario 5 - Aangifte van de vakantiedagen van een bediende	1/01/1900	1/01/9999
ZIMA006	Uitkeringen scenario 6 - Aangifte van de werkhervatting	1/01/1900	1/01/9999

Indemnités - Uitkeringen: scenario 3 - AMI 3- Bijlagen nummer 12: Identificatie van het risico
Versie: 2003/1

Publicatiedatum:

27/02/2003

De bijlage is gewijzigd: De wijzigingen zijn in het vet geplaatst in de Word en PDF documenten

Inhoud van de bijlage: [i](#)



AN2003-1-NI12.pd



AN2003-1-NI12.doc



AN2003-1-NI12.xl:



AN2003-1-NI12.tx



AN2003-1-NI12.xr

Identificatie van het risico

WERKLOOSHEID

Identificatie	Code	Scenario	Omschrijving	Vanaf	Tot
WECH001	1	Scenario 1 - Aangifte einde arbeidsovereenkomst of voltijds brugpensioen	Aangifte einde arbeidsovereenkomst	1/01/1900	1/01/9999
WECH001	2	Scenario 1 - Aangifte einde arbeidsovereenkomst of voltijds brugpensioen	Aangifte voltijds brugpensioen	1/01/1900	1/01/9999
WECH002	1	Scenario 2 - Jaarlijkse aangifte tijdelijke werkloosheid	Aangifte van tijdelijke werkloosheid ingevolge gebrek aan werk wegens economische redenen	1/01/1900	1/01/9999
WECH002	10	Scenario 2 - Jaarlijkse aangifte tijdelijke werkloosheid	Aangifte van tijdelijke werkloosheid in geval van ontslag van een beschermde werknemer	1/01/1900	1/01/9999
WECH002	2	Scenario 2 - Jaarlijkse aangifte tijdelijke werkloosheid	Aangifte van tijdelijke werkloosheid ingevolge slecht weer	1/01/1900	1/01/9999
WECH002	3	Scenario 2 - Jaarlijkse aangifte tijdelijke werkloosheid	Aangifte van tijdelijke werkloosheid ingevolge technische stoornis	1/01/1900	1/01/9999
WECH002	4	Scenario 2 - Jaarlijkse aangifte tijdelijke werkloosheid	Aangifte van tijdelijke werkloosheid ingevolge overmacht	1/01/1900	1/01/9999
WECH002	5	Scenario 2 - Jaarlijkse aangifte tijdelijke werkloosheid	Aangifte van tijdelijke werkloosheid ingevolge overmacht om medische redenen	1/01/1900	1/01/9999
WECH002	6	Scenario 2 - Jaarlijkse aangifte tijdelijke werkloosheid	Aangifte van tijdelijke werkloosheid ingevolge collectieve sluiting van de onderneming wegens jaarlijkse vakantie	1/01/1900	1/01/9999
WECH002	7	Scenario 2 - Jaarlijkse aangifte tijdelijke werkloosheid	Aangifte van tijdelijke werkloosheid ingevolge collectieve sluiting van de onderneming wegens vakantie krachtens een algemeen bindend verklaarde CAO.	1/01/1900	1/01/9999
WECH002	8	Scenario 2 - Jaarlijkse aangifte tijdelijke werkloosheid	Aangifte van tijdelijke werkloosheid ingevolge collectieve sluiting van de onderneming wegens inhaalrust in het kader van arbeidsduur-vermindering	1/01/1900	1/01/9999
WECH002	9	Scenario 2 - Jaarlijkse aangifte tijdelijke werkloosheid	Aangifte van tijdelijke werkloosheid ingevolge staking of lock-out	1/01/1900	1/01/9999
WECH003	1	Scenario 3 - Aangifte aanvang deeltijdse arbeid met behoud van rechten	Aangifte aanvang deeltijdse arbeid met behoud van rechten	1/01/1900	1/01/9999
WECH004	1	Scenario 4 - Aangifte halftijds brugpensioen	Aangifte van halftijds brugpensioen	1/01/1900	1/01/9999
WECH005	1	Scenario 5 - Maandelijks aangifte uren tijdelijke werkloosheid	Maandelijks aangifte uren tijdelijke werkloosheid ingevolge gebrek aan werk wegens economische redenen	1/01/1900	1/01/9999
WECH005	10	Scenario 5 - Maandelijks aangifte uren tijdelijke werkloosheid	Maandelijks aangifte uren tijdelijke werkloosheid in geval van ontslag van een beschermde werknemer	1/01/1900	1/01/9999
WECH005	2	Scenario 5 - Maandelijks aangifte uren tijdelijke werkloosheid	Maandelijks aangifte uren tijdelijke werkloosheid ingevolge slecht weer	1/01/1900	1/01/9999
WECH005	3	Scenario 5 - Maandelijks Aangifte Uren Tijdelijke Werkloosheid	Maandelijks aangifte uren tijdelijke werkloosheid ingevolge technische stoornis	1/01/1900	1/01/9999
WECH005	4	Scenario 5 - Maandelijks aangifte uren tijdelijke werkloosheid	Maandelijks aangifte uren tijdelijke werkloosheid ingevolge overmacht	1/01/1900	1/01/9999
WECH005	5	Scenario 5 - Maandelijks aangifte uren tijdelijke werkloosheid	Maandelijks aangifte uren tijdelijke werkloosheid ingevolge overmacht om medische redenen	1/01/1900	1/01/9999
WECH005	6	Scenario 5 - Maandelijks aangifte uren tijdelijke werkloosheid	Maandelijks aangifte uren tijdelijke werkloosheid ingevolge collectieve sluiting van de onderneming wegens jaarlijkse vakantie	1/01/1900	1/01/9999
WECH005	7	Scenario 5 - Maandelijks aangifte uren tijdelijke werkloosheid	Maandelijks aangifte uren tijdelijke werkloosheid ingevolge collectieve sluiting van de onderneming wegens vakantie krachtens een algemeen bindend verklaarde CAO	1/01/1900	1/01/9999

Identificatie	Code	Scenario	Omschrijving	Vanaf	Tot
WECH005	8	Scenario 5 - Maandelijkse aangifte uren tijdelijke werkloosheid	Maandelijkse aangifte uren tijdelijke werkloosheid ingevolge collectieve sluiting van de onderneming wegens inhaalrust in het kader van arbeidsduurvermindering	1/01/1900	1/01/9999
WECH005	9	Scenario 5 - Maandelijkse aangifte uren tijdelijke werkloosheid	Maandelijkse aangifte uren tijdelijke werkloosheid ingevolge staking of lock-out	1/01/1900	1/01/9999
WECH006	1	Scenario 6 - Maandelijkse aangifte van deeltijdse arbeid voor de berekening van de inkomensgarantie-uitkering	Maandelijkse aangifte van deeltijdse arbeid voor de berekening van de inkomensgarantie-uitkering	1/01/1900	1/01/9999
WECH007	1	Scenario 7 - Maandelijkse aangifte van arbeid als werknemer tewerkgesteld in een beschermde werkplaats	Maandelijkse aangifte van arbeid als werknemer tewerkgesteld in een beschermde werkplaats	1/01/1900	1/01/9999
WECH008	1	Scenario 8 - Maandelijkse aangifte van arbeid in het kader van een activeringsprogramma	Maandelijkse aangifte voor de berekening van de integratie-uitkering toegekend aan werknemers tewerkgesteld in een doorstromingsprogramma.	1/01/1900	1/01/9999
WECH008	2	Scenario 8 - Maandelijkse aangifte van arbeid in het kader van een activeringsprogramma	Maandelijkse aangifte voor de berekening van de herinschakelingsuitkering toegekend aan werknemers tewerkgesteld in een dienstenbaan.	1/01/1900	1/01/9999
WECH008	3	Scenario 8 - Maandelijkse aangifte van arbeid in het kader van een activeringsprogramma	Maandelijkse aangifte voor de berekening van de werkuitkering in het kader van het ACTIVA-plan	1/01/1900	1/01/9999
WECH008	4	Scenario 8 - Maandelijkse aangifte van arbeid in het kader van een activeringsprogramma	Maandelijkse aangifte voor de berekening van de SINE-uitkering toegekend aan werknemers tewerkgesteld in een sociale inschakelingstewerkstelling	1/01/1900	1/01/9999
WECH009	1	Scenario 9 - Aangifte voor het vaststellen van het recht op jeugdvakantie	Aangifte voor het vaststellen van het recht op jeugdvakantie	1/01/1900	1/01/9999
WECH010	1	Scenario 10 - Maandelijkse aangifte van de uren jeugdvakantie	Maandelijkse aangifte van de uren jeugdvakantie	1/01/1900	1/01/9999

UITKERINGEN

Identificatie	Code	Scenario	Omschrijving	Vanaf	Tot
ZIMA001	1	Scenario 1 - Bijlage bij de aangifte van arbeidsongeschiktheid, moederschapsrust, volledige werkverwijdering als maatregel ter bescherming van het moederschap, gedeeltelijke werkverwijdering als maatregel ter bescherming van het moederschap, vaderschapsverlof (art. 39, al. 6 wet van 16.3.1971 op de arbeid), vaderschapsverlof (art. 30, § 2 wet van 3 juli 1978 betreffende de arbeidsovereenkomsten) en adoptieverlof	Arbeidsongeschiktheid (ziekte, ongeval, profylactisch verlof)	1/01/1900	1/01/9999
ZIMA001	2	Scenario 1 - Bijlage bij de aangifte van arbeidsongeschiktheid, moederschapsrust, volledige werkverwijdering als maatregel ter bescherming van het moederschap, gedeeltelijke werkverwijdering als maatregel ter bescherming van het moederschap, vaderschapsverlof (art. 39, al. 6 wet van 16.3.1971 op de arbeid), vaderschapsverlof (art. 30, § 2 wet van 3 juli 1978 betreffende de arbeidsovereenkomsten) en adoptieverlof	Moederschapsrust	1/01/1900	1/01/9999
ZIMA001	3	Scenario 1 - Bijlage bij de aangifte van arbeidsongeschiktheid, moederschapsrust,	Volledige verwijdering als maatregel voor	1/01/1900	1/01/9999

Identificatie	Code	Scenario	Omschrijving	Vanaf	Tot
		volledige werkverwijdering als maatregel ter bescherming van het moederschap, gedeeltelijke werkverwijdering als maatregel ter bescherming van het moederschap, vaderschapsverlof (art. 39, al. 6 wet van 16.3.1971 op de arbeid), vaderschapsverlof (art. 30, § 2 wet van 3 juli 1978 betreffende de arbeidsovereenkomsten) en adoptieverlof	moederschapsbescherming		
ZIMA001	4	Scenario 1 - Bijlage bij de aangifte van arbeidsongeschiktheid, moederschapsrust, volledige werkverwijdering als maatregel ter bescherming van het moederschap, gedeeltelijke werkverwijdering als maatregel ter bescherming van het moederschap, vaderschapsverlof (art. 39, al. 6 wet van 16.3.1971 op de arbeid), vaderschapsverlof (art. 30, § 2 wet van 3 juli 1978 betreffende de arbeidsovereenkomsten) en adoptieverlof	Gedeeltelijke verwijdering als maatregel voor moederschapsbescherming	1/01/1900	1/01/9999
ZIMA001	5	Scenario 1 - Bijlage bij de aangifte van arbeidsongeschiktheid, moederschapsrust, volledige werkverwijdering als maatregel ter bescherming van het moederschap, gedeeltelijke werkverwijdering als maatregel ter bescherming van het moederschap, vaderschapsverlof (art. 39, al. 6 wet van 16.3.1971 op de arbeid), vaderschapsverlof (art. 30, § 2 wet van 3 juli 1978 betreffende de arbeidsovereenkomsten) en adoptieverlof	Vaderschapsverlof (art. 39 al. 6 van de wet van 16.3.1971 op de arbeid)	1/01/1900	1/01/9999
ZIMA001	6	Scenario 1 - Bijlage bij de aangifte van arbeidsongeschiktheid, moederschapsrust, volledige werkverwijdering als maatregel ter bescherming van het moederschap, gedeeltelijke werkverwijdering als maatregel ter bescherming van het moederschap, vaderschapsverlof (art. 39, al. 6 wet van 16.3.1971 op de arbeid), vaderschapsverlof (art. 30, § 2 wet van 3 juli 1978 betreffende de arbeidsovereenkomsten) en adoptieverlof	Vaderschapsverlof (art. 30 § 2 van de wet van 3.7.1978 betreffende de arbeidsovereenkomsten)	1/01/1900	1/01/9999
ZIMA001	7	Scenario 1 - Bijlage bij de aangifte van arbeidsongeschiktheid, moederschapsrust, volledige werkverwijdering als maatregel ter bescherming van het moederschap, gedeeltelijke werkverwijdering als maatregel ter bescherming van het moederschap, vaderschapsverlof (art. 39, al. 6 wet van 16.3.1971 op de arbeid), vaderschapsverlof (art. 30, § 2 wet van 3 juli 1978 betreffende de arbeidsovereenkomsten) en adoptieverlof	Adoptieverlof	1/01/1900	1/01/9999
ZIMA002	1	Scenario 2 - Maandelijke aangifte in geval van hervatting van aangepaste arbeid in de loop van een periode van arbeidsongeschiktheid, uitoefening van aangepaste arbeid in het kader van een maatregel ter bescherming van het moederschap en voortzetting van een activiteit bij één van de twee werkgevers wanneer de werknemster titularis is van twee bezoldigde banen bij verschillende werkgevers en slechts van het werk verwijderd wordt uit hoofde van één van deze twee tewerkstellingen	Hervatting van aangepaste arbeid in de loop van een periode van arbeidsongeschiktheid	1/01/1900	1/01/9999
ZIMA002	2	Scenario 2 - Maandelijke aangifte in geval van hervatting van aangepaste arbeid in de loop van een periode van arbeidsongeschiktheid, uitoefening van aangepaste arbeid in het kader van een maatregel ter bescherming van het moederschap en voortzetting van een activiteit bij één van de twee werkgevers wanneer de werknemster titularis is van twee bezoldigde banen bij verschillende werkgevers en slechts van het werk verwijderd wordt uit hoofde van één van deze twee tewerkstellingen	Uitoefening van aangepaste arbeid in het kader van een maatregel voor moederschapsbescherming	1/01/1900	1/01/9999
ZIMA002	3	Scenario 2 : Maandelijke aangifte in geval van hervatting van aangepaste arbeid in	Voortzetting van een activiteit bij één van de twee werkgevers,	1/01/1900	1/01/9999

Identificatie	Code	Scenario	Omschrijving	Vanaf	Tot
		de loop van een periode van arbeidsongeschiktheid, uitoefening van aangepaste arbeid in het kader van een maatregel ter bescherming van het moederschap en voortzetting van een activiteit bij één van de twee werkgevers wanneer de werknemer titularis is van twee bezoldigde banen bij verschillende werkgevers en slechts van het werk verwijderd wordt uit hoofde van één van deze twee tewerkstellingen	wanneer de werknemer titularis is van twee bezoldigde banen bij verschillende werkgevers en slechts van het werk verwijderd wordt uit hoofde van één van deze twee tewerkstellingen		
ZIMA003	1	Scenario 3 - Attest met het oog op de vergoeding van de borstvoedingspauzes	Attest met het oog op de vergoeding van de borstvoedingspauzes	1/01/1900	1/01/9999
ZIMA004	1	Scenario 4 - Postnatale rust (verlenging)	Aangifte van de arbeidsdagen en gelijkgestelde dagen met het oog op de verlenging van de postnatale rust	1/01/1900	1/01/9999
ZIMA005	1	Scenario 5 - Aangifte van de vakantiedagen van een bediende	Jaarlijkse aangifte van de vakantiedagen van een bediende met het oog op de toepassing van de regel voor de weigering van uitkeringen voor de periode gedekt door vakantiegeld	1/01/1900	1/01/9999
ZIMA006	1	Scenario 6 - Aangifte van de werkhervatting	Aangifte van de datum van de werkhervatting	1/01/1900	1/01/9999

BEROEPSZIEKTEN

Identificatie	Code	Scenario	Omschrijving	Vanaf	Tot
BZMP001	1	Scenario 1 - Gemachtigde aanvraag - verwijdering van een zwangere werknemer-privé-sector	Volledige werkstopzetting	1/01/1900	1/01/9999
BZMP001	2	Scenario 1 - Gemachtigde aanvraag - verwijdering van een zwangere werknemer-privé-sector	Postenmutatie met loonverlies	1/01/1900	1/01/9999
BZMP001	3	Scenario 1 - Gemachtigde aanvraag - verwijdering van een zwangere werknemer-privé-sector	Combinatie van volledige werkstopzetting en postenmutatie	1/01/1900	1/01/9999

**Indemnités - Uitkeringen: scenario 3 - AMI 3- Bijlagen nummer 21: Lijst codes
werknemersstatuut
Versie: 2003/1**

Publicatiedatum:

27/02/2003

De bijlage is gewijzigd: De wijzigingen zijn in het vet geplaatst in de Word en PDF documenten

Inhoud van de bijlage: [i](#)



AN2003-1-NI21.pdf



AN2003-1-NI21.doc



AN2003-1-NI21.xls



AN2003-1-NI21.tx



AN2003-1-NI21.xr

Code	RSZ	RSZ-PPO	Omschrijving	Opmerking
A	Yes	Yes	Artiest	Het gaat om muzikanten en schouwspelartiesten, of zij nu tewerkgesteld zijn in het kader van een arbeidsovereenkomst of presteren in omstandigheden gelijkaardig aan die van een arbeidsovereenkomst, zoals gedefinieerd in artikel 3.2° van het KB van 28 november 1969.
B	No	Yes	Vrijwillige brandweerlieden	
C	No	Yes	Conciërges	
CM	Yes	No	Militair kandidaat	
D	Yes	No	Thuiswerker	Het gaat om thuiswerkers, zoals zij gedefinieerd worden in artikel 3.4° van het KB van 28 november 1969 tot uitvoering van de wet van 27 juni 1969 ter herziening van het wetsbesluit van 28 december 1944 betreffende de sociale zekerheid der werknemers.
E	No	Yes	Personeel van de onderwijsinstellingen	
M	No	Yes	Geneesheren	
P	No	Yes	Politiepersoneel	
PC	No	Yes	Burgerpersoneel van de politie	
S	Yes	Yes	Seizoenarbeider	Het gaat om werknemers die arbeidsperiodes van beperkte duur verrichten, hetzij omwille van de seizoensgebonden aard van het werk, hetzij omdat de bedrijven die hen aanwerven verplicht zijn personeel te rekruteren ter versterking op bepaalde momenten van het jaar.
SP	No	Yes	Beroepsbrandweerlieden	
T	Yes	Yes	Tijdelijk	Het gaat om werknemers aangeworven in het kader van een contract van bepaalde duur om te kunnen voorzien in de vervanging van een vaste werknemer of om te beantwoorden aan een tijdelijke toename van het werk of om de uitvoering van een uitzonderlijk werk te verzekeren (dit heeft geen betrekking op de uitzendkrachten die via een uitzendbureau ter beschikking worden gesteld van een werkgever).
V	No	Yes	Verzorgend, verplegend en paramedisch personeel	

Indemnités - Uitkeringen: scenario 3 - AMI 3- Bijlagen nummer 23: Lijst van postcodes en gemeenten in 20 posities
Versie: 2003/1

Publicatiedatum:

27/02/2003

Inhoud van de bijlage: [i](#)



AN2002-1-1NI23.pdf



AN2002-1-1NI23.doc



AN2002-1-1NI23.xls



AN2002-1-1NI23.txt



AN2002-1-1NI23.xls

Postcode	Gemeente	Vanaf	Tot
1000	Brussel	1/01/2000	31/12/9999
1005	Ver. Verg. Gem. Gemeensch.com.	1/01/1900	31/12/9999
1005	Brusselse Hoofdstedelijke Raad	1/01/1900	31/12/9999
1006	Raad VI. Gemeenschapscom.	1/01/1900	31/12/9999
1007	Assemblée de la Com. Comm. Fr.	1/01/1900	31/12/9999
1008	Kamer van Volksvertegenw.	1/01/1900	31/12/9999
1009	Brussel Belgische Senaat	1/01/1900	31/12/9999
1010	Rijksadministratief Centrum	1/01/1900	31/12/9999
1011	Vlaamse Raad - Vlaams Parlement	1/01/1900	31/12/9999
1012	Parlement de la Communauté fr.	1/01/1900	31/12/9999
1020	Laken	1/01/1900	31/12/9999
1030	Schaarbeek	1/01/1900	31/12/9999
1031	Christelijke Soc. Organisaties	1/01/1900	31/12/9999
1040	Etterbeek	1/01/1900	31/12/9999
1041	International Press Center	1/01/1900	31/12/9999
1043	Brussel VRT	1/01/1900	31/12/9999
1044	Brussel RTBF	1/01/1900	31/12/9999
1045	DIV (uitsluitend roze form.)	1/01/1900	31/12/9999
1047	Brussel Europees Parlement	1/01/1900	31/12/9999
1048	Brussel Europese Unie - Raad	1/01/1900	31/12/9999
1049	Europese Unie - Commissie	1/01/1900	31/12/9999
1050	Elsene	1/01/1900	31/12/9999
1060	Sint-Gillis	1/01/1900	31/12/9999
1070	Anderlecht	1/01/1900	31/12/9999
1080	Sint-Jans-Molenbeek	1/01/1900	31/12/9999
1081	Koekelberg	1/01/1900	31/12/9999
1082	Sint-Agatha-Berchem	1/01/1900	31/12/9999
1083	Ganshoren	1/01/1900	31/12/9999
1090	Jette	1/01/1900	31/12/9999
1100	Brussel Postcheque	1/01/1900	31/12/9999
1105	Brussel SOC	1/01/1900	31/12/9999
1110	Brussel NAVO - NATO	1/01/1900	31/12/9999
1120	Neder-over-Heembeek (Bru.)	1/01/1900	31/12/9999
1130	Haren (Bru.)	1/01/1900	31/12/9999
1140	Evere	1/01/1900	31/12/9999
1150	Sint-Pieters-Woluwe	1/01/1900	31/12/9999
1160	Oudergem	1/01/1900	31/12/9999
1170	Watermaal-Bosvoorde	1/01/1900	31/12/9999
1180	Ukkel	1/01/1900	31/12/9999
1190	Vorst	1/01/1900	31/12/9999
1200	Sint-Lambrechts-Woluwe	1/01/1900	31/12/9999
1201	Brussel RTL-TVI	1/01/1900	31/12/9999
1210	Sint-Joost-ten-Node	1/01/1900	31/12/9999
1300	Limal	1/01/1900	31/12/9999
1300	Waver	1/01/1900	31/12/9999
1301	Bierges	1/01/1900	31/12/9999
1310	Terhulpen	1/01/1900	31/12/9999
1315	Glimes	1/01/1900	31/12/9999
1315	Incourt	1/01/1900	31/12/9999
1315	Opprebais	1/01/1900	31/12/9999
1315	Pièrebais	1/01/1900	31/12/9999
1315	Roux-Miroir	1/01/1900	31/12/9999
1320	Bevekom	1/01/1900	31/12/9999
1320	Hamme-Mille	1/01/1900	31/12/9999
1320	l'Ecluse	1/01/1900	31/12/9999
1320	Nodebais	1/01/1900	31/12/9999
1320	Tourinnes-la-Grosse	1/01/1900	31/12/9999
1325	Bonlez	1/01/1900	31/12/9999
1325	Chaumont-Gistoux	1/01/1900	31/12/9999
1325	Corroy-le-Grand	1/01/1900	31/12/9999
1325	Dion-Valmont	1/01/1900	31/12/9999
1325	Longueville	1/01/1900	31/12/9999
1330	Rixensart	1/01/1900	31/12/9999
1331	Rosières	1/01/1900	31/12/9999
1332	Genval	1/01/1900	31/12/9999
1340	Ottignies-Louvain-la-Neuve	1/01/1900	31/12/9999
1340	Ottignies	1/01/1900	31/12/9999
1341	Céroux-Mousty	1/01/1900	31/12/9999
1342	Limelette	1/01/1900	31/12/9999

Postcode	Gemeente	Vanaf	Tot
1348	Louvain-la-Neuve	1/01/1900	31/12/9999
1348	Mont-Saint-Guibert	1/01/1900	31/12/9999
1348	Site Universitaire	1/01/1900	31/12/9999
1350	Enines	1/01/1900	31/12/9999
1350	Folx-lesCaves	1/01/1900	31/12/9999
1350	Jandrain-Jandrenouille	1/01/1900	31/12/9999
1350	Jauche	1/01/1900	31/12/9999
1350	Marilles	1/01/1900	31/12/9999
1350	Noduwez	1/01/1900	31/12/9999
1350	Orp-Jauche	1/01/1900	31/12/9999
1350	Orp-le-Grand	1/01/1900	31/12/9999
1357	Hélécine	1/01/1900	31/12/9999
1357	Linsmeau	1/01/1900	31/12/9999
1357	Neerheylissem	1/01/1900	31/12/9999
1357	Ophelissen	1/01/1900	31/12/9999
1360	Malèves-Sainte-Marie-Wastines	1/01/1900	31/12/9999
1360	Orbais	1/01/1900	31/12/9999
1360	Perwijs	1/01/1900	31/12/9999
1360	Thorembais-les-Béguines	1/01/1900	31/12/9999
1360	Thorembais-Saint-Trond	1/01/1900	31/12/9999
1367	Autre-Eglise	1/01/1900	31/12/9999
1367	Bomal (Br.W.)	1/01/1900	31/12/9999
1367	Geest-Gérompont-Petit-Rosière	1/01/1900	31/12/9999
1367	Gérompont	1/01/1900	31/12/9999
1367	Grand-Rosière-Hottomont	1/01/1900	31/12/9999
1367	Huppaye	1/01/1900	31/12/9999
1367	Mont-Saint-André	1/01/1900	31/12/9999
1367	Ramilies	1/01/1900	31/12/9999
1367	Ramillies	1/01/1900	31/12/9999
1367	Ramillies-Offus	1/01/1900	31/12/9999
1370	Dongelberg	1/01/1900	31/12/9999
1370	Geldenaken	1/01/1900	31/12/9999
1370	Jauchette	1/01/1900	31/12/9999
1370	Jodoigne-Souveraine	1/01/1900	31/12/9999
1370	Lathuy	1/01/1900	31/12/9999
1370	Mélin	1/01/1900	31/12/9999
1370	Piétrain	1/01/1900	31/12/9999
1370	Saint-Jean-Geest	1/01/1900	31/12/9999
1370	Saint-Remy-Geest	1/01/1900	31/12/9999
1370	Zétrud-Lumay	1/01/1900	31/12/9999
1380	Couture-Saint-Germain	1/01/1900	31/12/9999
1380	Lasne	1/01/1900	31/12/9999
1380	Lasne-Chapelle-Saint-Lambert	1/01/1900	31/12/9999
1380	Maransart	1/01/1900	31/12/9999
1380	Ohain	1/01/1900	31/12/9999
1380	Plancenoit	1/01/1900	31/12/9999
1390	Archennes	1/01/1900	31/12/9999
1390	Biez	1/01/1900	31/12/9999
1390	Bossut-Gottechain	1/01/1900	31/12/9999
1390	Graven	1/01/1900	31/12/9999
1390	Nethen	1/01/1900	31/12/9999
1400	Monstreux	1/01/1900	31/12/9999
1400	Nijvel	1/01/1900	31/12/9999
1400	Petit-Roeulx-lez-Nivelles	1/01/1900	31/12/9999
1401	Baulers	1/01/1900	31/12/9999
1402	Thines	1/01/1900	31/12/9999
1404	Bornival	1/01/1900	31/12/9999
1410	Waterloo	1/01/1900	31/12/9999
1414	Waterloo Promo-Control	1/01/1900	31/12/9999
1420	Eigenbrakel	1/01/1900	31/12/9999
1421	Ophain-Bois-Seigneur-Isaac	1/01/1900	31/12/9999
1428	Lillois-Witterzée	1/01/1900	31/12/9999
1430	Bierghes	1/01/1900	31/12/9999
1430	Quenast	1/01/1900	31/12/9999
1430	Rebecq	1/01/1900	31/12/9999
1430	Rebecq-Rognon	1/01/1900	31/12/9999
1435	Corbais	1/01/1900	31/12/9999
1435	Hévillers	1/01/1900	31/12/9999
1435	Mont-Saint-Guibert	1/01/1900	31/12/9999
1440	Kasteelbrakel	1/01/1900	31/12/9999

Postcode	Gemeente	Vanaf	Tot
1440	Wauthier-Braine	1/01/1900	31/12/9999
1450	Chastre	1/01/1900	31/12/9999
1450	Chastre-Villeroux-Blanmont	1/01/1900	31/12/9999
1450	Cortil-Noirmont	1/01/1900	31/12/9999
1450	Gentignes	1/01/1900	31/12/9999
1450	Saint-Géry	1/01/1900	31/12/9999
1457	Nil-Saint-Vincent-Saint-Martin	1/01/1900	31/12/9999
1457	Tourinnes-Saint-Lambert	1/01/1900	31/12/9999
1457	Walhain	1/01/1900	31/12/9999
1457	Walhain-Saint-Paul	1/01/1900	31/12/9999
1460	Itter	1/01/1900	31/12/9999
1460	Virginal-Samme	1/01/1900	31/12/9999
1461	Haut-Ittre	1/01/1900	31/12/9999
1470	Baisy-Thy	1/01/1900	31/12/9999
1470	Bousval	1/01/1900	31/12/9999
1470	Genepiën	1/01/1900	31/12/9999
1471	Loupoigne	1/01/1900	31/12/9999
1472	Vieux-Genappe	1/01/1900	31/12/9999
1473	Glabais	1/01/1900	31/12/9999
1474	Ways	1/01/1900	31/12/9999
1476	Houtain-le-Val	1/01/1900	31/12/9999
1480	Clabecq	1/01/1900	31/12/9999
1480	Oisquercq	1/01/1900	31/12/9999
1480	Saintes	1/01/1900	31/12/9999
1480	Tubeke	1/01/1900	31/12/9999
1490	Court-Saint-Etienne	1/01/1900	31/12/9999
1495	Marbais (Br.W.)	1/01/1900	31/12/9999
1495	Mellery	1/01/1900	31/12/9999
1495	Sart-Dames-Avelines	1/01/1900	31/12/9999
1495	Tilly	1/01/1900	31/12/9999
1495	Villers-la-Ville	1/01/1900	31/12/9999
1500	Halle	1/01/1900	31/12/9999
1501	Buizingen	1/01/1900	31/12/9999
1502	Lembeek	1/01/1900	31/12/9999
1540	Herfelingen	1/01/1900	31/12/9999
1540	Herne	1/01/1900	31/12/9999
1541	Sint-Pieters-Kapelle (VI.Br.)	1/01/1900	31/12/9999
1547	Bever	1/01/1900	31/12/9999
1560	Hoeilaart	1/01/1900	31/12/9999
1570	Galmaarden	1/01/1900	31/12/9999
1570	Tollembek	1/01/1900	31/12/9999
1570	Vollezele	1/01/1900	31/12/9999
1600	Oudenaken	1/01/1900	31/12/9999
1600	Sint-Laureins-Berchem	1/01/1900	31/12/9999
1600	Sint-Pieters-Leeuw	1/01/1900	31/12/9999
1601	Ruisbroek (VI.Br.)	1/01/1900	31/12/9999
1602	Vlezenbeek	1/01/1900	31/12/9999
1620	Drogenbos	1/01/1900	31/12/9999
1630	Linkebeek	1/01/1900	31/12/9999
1640	Sint-Genesius-Rode	1/01/1900	31/12/9999
1650	Beersel	1/01/1900	31/12/9999
1651	Lot	1/01/1900	31/12/9999
1652	Alseberg	1/01/1900	31/12/9999
1653	Dworp	1/01/1900	31/12/9999
1654	Huizingen	1/01/1900	31/12/9999
1670	Bogaarden	1/01/1900	31/12/9999
1670	Heikruis	1/01/1900	31/12/9999
1670	Pepingen	1/01/1900	31/12/9999
1671	Elingen	1/01/1900	31/12/9999
1673	Beert	1/01/1900	31/12/9999
1674	Bellingen	1/01/1900	31/12/9999
1700	Dilbeek	1/01/1900	31/12/9999
1700	Sint-Martens-Bodegem	1/01/1900	31/12/9999
1700	Sint-Ulriks-Kapelle	1/01/1900	31/12/9999
1701	Itterbeek	1/01/1900	31/12/9999
1702	Groot-Bijgaarden	1/01/1900	31/12/9999
1703	Schepdaal	1/01/1900	31/12/9999
1730	Asse	1/01/1900	31/12/9999
1730	Bekkerzeel	1/01/1900	31/12/9999
1730	Kobbegem	1/01/1900	31/12/9999

Postcode	Gemeente	Vanaf	Tot
1730	Mollem	1/01/1900	31/12/9999
1731	Relegem	1/01/1900	31/12/9999
1731	Zellik	1/01/1900	31/12/9999
1740	Ternat	1/01/1900	31/12/9999
1741	Wambeek	1/01/1900	31/12/9999
1742	Sint-Katherina-Lombeek	1/01/1900	31/12/9999
1745	Mazenzele	1/01/1900	31/12/9999
1745	Opwijk	1/01/1900	31/12/9999
1750	Gaasbeek	1/01/1900	31/12/9999
1750	Lennik	1/01/1900	31/12/9999
1750	Sint-Kwintens-Lennik	1/01/1900	31/12/9999
1750	Sint-Martens-Lennik	1/01/1900	31/12/9999
1755	Gooik	1/01/1900	31/12/9999
1755	Kester	1/01/1900	31/12/9999
1755	Leerbeek	1/01/1900	31/12/9999
1755	Oetingen	1/01/1900	31/12/9999
1760	Onze-Lieve-Vrouw-Lombeek	1/01/1900	31/12/9999
1760	Pamel	1/01/1900	31/12/9999
1760	Roosdaal	1/01/1900	31/12/9999
1760	Strijtem	1/01/1900	31/12/9999
1761	Borchtlombeek	1/01/1900	31/12/9999
1770	Liedekerke	1/01/1900	31/12/9999
1780	Wemmel	1/01/1900	31/12/9999
1785	Brussegem	1/01/1900	31/12/9999
1785	Hamme (VI.Br.)	1/01/1900	31/12/9999
1785	Merchtem	1/01/1900	31/12/9999
1790	Affligem	1/01/1900	31/12/9999
1790	Essene	1/01/1900	31/12/9999
1790	Hekelgem	1/01/1900	31/12/9999
1790	Terafene	1/01/1900	31/12/9999
1800	Peutie	1/01/1900	31/12/9999
1800	Vilvoorde	1/01/1900	31/12/9999
1804	Vilvoorde Cargovil	1/01/1900	31/12/9999
1818	Vilvoorde VTM	1/01/1900	31/12/9999
1820	Melsbroek	1/01/1900	31/12/9999
1820	Perk	1/01/1900	31/12/9999
1820	Steenokkerzeel	1/01/1900	31/12/9999
1830	Machelen (VI.Br.)	1/01/1900	31/12/9999
1831	Diegem	1/01/1900	31/12/9999
1840	Londerzeel	1/01/1900	31/12/9999
1840	Malderen	1/01/1900	31/12/9999
1840	Steenhuffel	1/01/1900	31/12/9999
1850	Grimbergen	1/01/1900	31/12/9999
1851	Humbeek	1/01/1900	31/12/9999
1852	Beigem	1/01/1900	31/12/9999
1853	Strombeek-Bever	1/01/1900	31/12/9999
1860	Meise	1/01/1900	31/12/9999
1861	Wolvertem	1/01/1900	31/12/9999
1880	Kapelle-op-den-Bos	1/01/1900	31/12/9999
1880	Nieuwenrode	1/01/1900	31/12/9999
1880	Ramsdonk	1/01/1900	31/12/9999
1910	Berg (VI.Br.)	1/01/1900	31/12/9999
1910	Buken	1/01/1900	31/12/9999
1910	Kampenhout	1/01/1900	31/12/9999
1910	Nederokkerzeel	1/01/1900	31/12/9999
1930	Nossegem	1/01/1900	31/12/9999
1930	Zaventem	1/01/1900	31/12/9999
1931	Brucargo	1/01/1900	31/12/9999
1932	Sint-Stevens-Woluwe	1/01/1900	31/12/9999
1933	Sterrebeek	1/01/1900	31/12/9999
1934	Brussel - Luchthaven Remailing	1/01/1900	31/12/9999
1950	Kraainem	1/01/1900	31/12/9999
1970	Wezembeek-Oppem	1/01/1900	31/12/9999
1980	Eppegem	1/01/1900	31/12/9999
1980	Zemst	1/01/1900	31/12/9999
1981	Hofstade (VI.Br.)	1/01/1900	31/12/9999
1982	Elewijt	1/01/1900	31/12/9999
1982	Weerde	1/01/1900	31/12/9999
2000	Antwerpen	1/01/1900	31/12/9999
2018	Antwerpen	1/01/1900	31/12/9999

Postcode	Gemeente	Vanaf	Tot
2020	Antwerpen	1/01/1900	31/12/9999
2030	Antwerpen	1/01/1900	31/12/9999
2040	Berendrecht	1/01/1900	31/12/9999
2040	Lillo	1/01/1900	31/12/9999
2040	Zandvliet	1/01/1900	31/12/9999
2050	Antwerpen	1/01/1900	31/12/9999
2060	Antwerpen	1/01/1900	31/12/9999
2070	Burcht	1/01/1900	31/12/9999
2070	Zwijndrecht	1/01/1900	31/12/9999
2100	Deurne (Antwerpen)	1/01/1900	31/12/9999
2110	Wijnegem	1/01/1900	31/12/9999
2140	Borgerhout (Antwerpen)	1/01/1900	31/12/9999
2150	Borsbeek (Antw.)	1/01/1900	31/12/9999
2160	Wommelgem	1/01/1900	31/12/9999
2170	Merksem (Antwerpen)	1/01/1900	31/12/9999
2180	Ekeren (Antwerpen)	1/01/1900	31/12/9999
2200	Herentals	1/01/1900	31/12/9999
2200	Morkhoven	1/01/1900	31/12/9999
2200	Noorderwijk	1/01/1900	31/12/9999
2220	Hallaar	1/01/1900	31/12/9999
2220	Heist-op-den-Berg	1/01/1900	31/12/9999
2221	Booischoot	1/01/1900	31/12/9999
2222	Itegem	1/01/1900	31/12/9999
2222	Wiekevorst	1/01/1900	31/12/9999
2223	Schriek	1/01/1900	31/12/9999
2230	Herselt	1/01/1900	31/12/9999
2230	Ramsel	1/01/1900	31/12/9999
2235	Houtvenne	1/01/1900	31/12/9999
2235	Hulshout	1/01/1900	31/12/9999
2235	Westmeerbeek	1/01/1900	31/12/9999
2240	Massenhoven	1/01/1900	31/12/9999
2240	Viersel	1/01/1900	31/12/9999
2240	Zandhoven	1/01/1900	31/12/9999
2242	Pulderbos	1/01/1900	31/12/9999
2243	Pulle	1/01/1900	31/12/9999
2250	Olen	1/01/1900	31/12/9999
2260	Oevel	1/01/1900	31/12/9999
2260	Tongerlo (Antw.)	1/01/1900	31/12/9999
2260	Westerlo	1/01/1900	31/12/9999
2260	Zoerle-Parwijs	1/01/1900	31/12/9999
2270	Herenthout	1/01/1900	31/12/9999
2275	Gierle	1/01/1900	31/12/9999
2275	Lille	1/01/1900	31/12/9999
2275	Poederlee	1/01/1900	31/12/9999
2275	Wechelderzande	1/01/1900	31/12/9999
2280	Grobbendonk	1/01/1900	31/12/9999
2288	Bouwel	1/01/1900	31/12/9999
2290	Vorselaar	1/01/1900	31/12/9999
2300	Turnhout	1/01/1900	31/12/9999
2310	Rijkevorsel	1/01/1900	31/12/9999
2320	Hoogstraten	1/01/1900	31/12/9999
2321	Meer	1/01/1900	31/12/9999
2322	Minderhout	1/01/1900	31/12/9999
2323	Wortel	1/01/1900	31/12/9999
2328	Meerle	1/01/1900	31/12/9999
2330	Merksplas	1/01/1900	31/12/9999
2340	Beerse	1/01/1900	31/12/9999
2340	Vlimmeren	1/01/1900	31/12/9999
2350	Vosselaar	1/01/1900	31/12/9999
2360	Oud-Turnhout	1/01/1900	31/12/9999
2370	Arendonk	1/01/1900	31/12/9999
2380	Ravels	1/01/1900	31/12/9999
2381	Weelde	1/01/1900	31/12/9999
2382	Poppel	1/01/1900	31/12/9999
2387	Baarle-Hertog	1/01/1900	31/12/9999
2390	Malle	1/01/1900	31/12/9999
2390	Oostmalle	1/01/1900	31/12/9999
2390	Westmalle	1/01/1900	31/12/9999
2400	Mol	1/01/1900	31/12/9999
2430	Eindhoven	1/01/1900	31/12/9999

Postcode	Gemeente	Vanaf	Tot
2430	Laakdal	1/01/1900	31/12/9999
2430	Vorst (Kempen)	1/01/1900	31/12/9999
2431	Varendonk	1/01/1900	31/12/9999
2431	Veerle	1/01/1900	31/12/9999
2440	Geel	1/01/1900	31/12/9999
2450	Meerhout	1/01/1900	31/12/9999
2460	Kasterlee	1/01/1900	31/12/9999
2460	Lichtaart	1/01/1900	31/12/9999
2460	Tielen	1/01/1900	31/12/9999
2470	Retie	1/01/1900	31/12/9999
2480	Dessel	1/01/1900	31/12/9999
2490	Balen	1/01/1900	31/12/9999
2491	Olmen	1/01/1900	31/12/9999
2500	Koningshooikt	1/01/1900	31/12/9999
2500	Lier	1/01/1900	31/12/9999
2520	Broechem	1/01/1900	31/12/9999
2520	Emblem	1/01/1900	31/12/9999
2520	Oelegem	1/01/1900	31/12/9999
2520	Ranst	1/01/1900	31/12/9999
2530	Boechout	1/01/1900	31/12/9999
2531	Vremde	1/01/1900	31/12/9999
2540	Hove	1/01/1900	31/12/9999
2547	Lint	1/01/1900	31/12/9999
2550	Kontich	1/01/1900	31/12/9999
2550	Waarloos	1/01/1900	31/12/9999
2560	Bevel	1/01/1900	31/12/9999
2560	Kessel	1/01/1900	31/12/9999
2560	Nijlen	1/01/1900	31/12/9999
2570	Duffel	1/01/1900	31/12/9999
2580	Beerzel	1/01/1900	31/12/9999
2580	Putte	1/01/1900	31/12/9999
2590	Berlaar	1/01/1900	31/12/9999
2590	Gestel	1/01/1900	31/12/9999
2600	Berchem (Antwerpen)	1/01/1900	31/12/9999
2610	Wilrijk (Antwerpen)	1/01/1900	31/12/9999
2620	Hemiksem	1/01/1900	31/12/9999
2627	Schelle	1/01/1900	31/12/9999
2630	Aartselaar	1/01/1900	31/12/9999
2640	Mortsel	1/01/1900	31/12/9999
2650	Edegem	1/01/1900	31/12/9999
2660	Hoboken (Antwerpen)	1/01/1900	31/12/9999
2800	Mechelen	1/01/1900	31/12/9999
2800	Walem	1/01/1900	31/12/9999
2801	Heffen	1/01/1900	31/12/9999
2811	Hombeek	1/01/1900	31/12/9999
2811	Leest	1/01/1900	31/12/9999
2812	Muizen (Mechelen)	1/01/1900	31/12/9999
2820	Bonheiden	1/01/1900	31/12/9999
2820	Rijmenam	1/01/1900	31/12/9999
2830	Blaasveld	1/01/1900	31/12/9999
2830	Heindonk	1/01/1900	31/12/9999
2830	Tisselt	1/01/1900	31/12/9999
2830	Willebroek	1/01/1900	31/12/9999
2840	Reet	1/01/1900	31/12/9999
2840	Rumst	1/01/1900	31/12/9999
2840	Terhagen	1/01/1900	31/12/9999
2845	Niel	1/01/1900	31/12/9999
2850	Boom	1/01/1900	31/12/9999
2860	Sint-Katelijne-Waver	1/01/1900	31/12/9999
2861	Onze-Lieve-Vrouw-Waver	1/01/1900	31/12/9999
2870	Breendonk	1/01/1900	31/12/9999
2870	Liezele	1/01/1900	31/12/9999
2870	Puurs	1/01/1900	31/12/9999
2870	Ruisbroek (Antw.)	1/01/1900	31/12/9999
2880	Bornem	1/01/1900	31/12/9999
2880	Hingene	1/01/1900	31/12/9999
2880	Mariekerke (Bornem)	1/01/1900	31/12/9999
2880	Weert	1/01/1900	31/12/9999
2890	Lippelo	1/01/1900	31/12/9999
2890	Oppuurs	1/01/1900	31/12/9999

Postcode	Gemeente	Vanaf	Tot
2890	Sint-Amands	1/01/1900	31/12/9999
2900	Schoten	1/01/1900	31/12/9999
2910	Essen	1/01/1900	31/12/9999
2920	Kalmthout	1/01/1900	31/12/9999
2930	Brasschaat	1/01/1900	31/12/9999
2940	Hoevenen	1/01/1900	31/12/9999
2940	Stabroek	1/01/1900	31/12/9999
2950	Kapellen (Antw.)	1/01/1900	31/12/9999
2960	Brecht	1/01/1900	31/12/9999
2960	Sint-Job-in-'t-Goor	1/01/1900	31/12/9999
2960	Sint-Lenaarts	1/01/1900	31/12/9999
2970	's Gravenwezel	1/01/1900	31/12/9999
2970	Schilde	1/01/1900	31/12/9999
2980	Halle (Kempen)	1/01/1900	31/12/9999
2980	Zoersel	1/01/1900	31/12/9999
2990	Loenhout	1/01/1900	31/12/9999
2990	Wuustwezel	1/01/1900	31/12/9999
3000	Leuven	1/01/1900	31/12/9999
3001	Heverlee	1/01/1900	31/12/9999
3010	Kessel-Lo	1/01/1900	31/12/9999
3012	Wilsele	1/01/1900	31/12/9999
3018	Wijgmaal (Vl.Br.)	1/01/1900	31/12/9999
3020	Herent	1/01/1900	31/12/9999
3020	Veltem-Beisem	1/01/1900	31/12/9999
3020	Winksele	1/01/1900	31/12/9999
3040	Huldenberg	1/01/1900	31/12/9999
3040	Loonbeek	1/01/1900	31/12/9999
3040	Neerijse	1/01/1900	31/12/9999
3040	Ottenburg	1/01/1900	31/12/9999
3040	Sint-Agatha-Rode	1/01/1900	31/12/9999
3050	Oud-Heverlee	1/01/1900	31/12/9999
3051	Sint-Joris-Weert	1/01/1900	31/12/9999
3052	Blanden	1/01/1900	31/12/9999
3053	Haasrode	1/01/1900	31/12/9999
3054	Vaalbeek	1/01/1900	31/12/9999
3060	Bertem	1/01/1900	31/12/9999
3060	Korbeek-Dijle	1/01/1900	31/12/9999
3061	Leefdaal	1/01/1900	31/12/9999
3070	Kortenberg	1/01/1900	31/12/9999
3071	Erps-Kwerps	1/01/1900	31/12/9999
3078	Everberg	1/01/1900	31/12/9999
3078	Meerbeek	1/01/1900	31/12/9999
3080	Duisburg	1/01/1900	31/12/9999
3080	Tervuren	1/01/1900	31/12/9999
3080	Vossem	1/01/1900	31/12/9999
3090	Overijse	1/01/1900	31/12/9999
3110	Rotselaar	1/01/1900	31/12/9999
3111	Wezemaal	1/01/1900	31/12/9999
3118	Werchter	1/01/1900	31/12/9999
3120	Tremelo	1/01/1900	31/12/9999
3128	Baal	1/01/1900	31/12/9999
3130	Begijnendijk	1/01/1900	31/12/9999
3130	Betekom	1/01/1900	31/12/9999
3140	Keerbergen	1/01/1900	31/12/9999
3150	Haacht	1/01/1900	31/12/9999
3150	Tildonk	1/01/1900	31/12/9999
3150	Wespelaar	1/01/1900	31/12/9999
3190	Boortmeerbeek	1/01/1900	31/12/9999
3191	Hever	1/01/1900	31/12/9999
3200	Aarschot	1/01/1900	31/12/9999
3200	Gelrode	1/01/1900	31/12/9999
3201	Langdorp	1/01/1900	31/12/9999
3202	Rillaar	1/01/1900	31/12/9999
3210	Linden	1/01/1900	31/12/9999
3210	Lubbeek	1/01/1900	31/12/9999
3211	Binkom	1/01/1900	31/12/9999
3212	Pellenberg	1/01/1900	31/12/9999
3220	Holsbeek	1/01/1900	31/12/9999
3220	Kortrijk-Dutssel	1/01/1900	31/12/9999
3220	Sint-Pieters-Rode	1/01/1900	31/12/9999

Postcode	Gemeente	Vanaf	Tot
3221	Nieuwrode	1/01/1900	31/12/9999
3270	Scherpenheuvel	1/01/1900	31/12/9999
3270	Scherpenheuvel-Zichem	1/01/1900	31/12/9999
3271	Averbode	1/01/1900	31/12/9999
3271	Zichem	1/01/1900	31/12/9999
3272	Messelbroek	1/01/1900	31/12/9999
3272	Testelt	1/01/1900	31/12/9999
3290	Deurne (Vl.Br.)	1/01/1900	31/12/9999
3290	Diest	1/01/1900	31/12/9999
3290	Schaffen	1/01/1900	31/12/9999
3290	Webbekom	1/01/1900	31/12/9999
3293	Kaggevinne	1/01/1900	31/12/9999
3294	Molenstede	1/01/1900	31/12/9999
3300	Bost	1/01/1900	31/12/9999
3300	Goetsenhoven	1/01/1900	31/12/9999
3300	Hakendover	1/01/1900	31/12/9999
3300	Kumtich	1/01/1900	31/12/9999
3300	Oorbeek	1/01/1900	31/12/9999
3300	Oplinter	1/01/1900	31/12/9999
3300	Sint-Margriete-Houtem (Tienen)	1/01/1900	31/12/9999
3300	Tienen	1/01/1900	31/12/9999
3300	Vissenaken	1/01/1900	31/12/9999
3320	Hoegaarden	1/01/1900	31/12/9999
3320	Meldert (Vl.Br.)	1/01/1900	31/12/9999
3321	Outgaarden	1/01/1900	31/12/9999
3350	Drieslinter	1/01/1900	31/12/9999
3350	Lintier	1/01/1900	31/12/9999
3350	Melkwezer	1/01/1900	31/12/9999
3350	Neerhespen	1/01/1900	31/12/9999
3350	Orsmaal-Gussenhoven	1/01/1900	31/12/9999
3350	Wommersom	1/01/1900	31/12/9999
3360	Bierbeek	1/01/1900	31/12/9999
3360	Korbeek-Lo	1/01/1900	31/12/9999
3360	Lovenjoel	1/01/1900	31/12/9999
3360	Opvelp	1/01/1900	31/12/9999
3370	Boutersem	1/01/1900	31/12/9999
3370	Kerkom	1/01/1900	31/12/9999
3370	Neervelp	1/01/1900	31/12/9999
3370	Roosbeek	1/01/1900	31/12/9999
3370	Vertrijk	1/01/1900	31/12/9999
3370	Willebringen	1/01/1900	31/12/9999
3380	Bunsbeek	1/01/1900	31/12/9999
3380	Glabbeek-Zuurbemde	1/01/1900	31/12/9999
3381	Kapellen (Vl.Br.)	1/01/1900	31/12/9999
3384	Attenrode	1/01/1900	31/12/9999
3390	Houwaart	1/01/1900	31/12/9999
3390	Sint-Joris-Winge	1/01/1900	31/12/9999
3390	Tielt-Winge	1/01/1900	31/12/9999
3390	Tielt (Vl.Br.)	1/01/1900	31/12/9999
3391	Meensel-Kiezegem	1/01/1900	31/12/9999
3400	Eliksem	1/01/1900	31/12/9999
3400	Ezemaal	1/01/1900	31/12/9999
3400	Laar	1/01/1900	31/12/9999
3400	Landen	1/01/1900	31/12/9999
3400	Neerwinden	1/01/1900	31/12/9999
3400	Overwinden	1/01/1900	31/12/9999
3400	Rumsdorp	1/01/1900	31/12/9999
3400	Wange	1/01/1900	31/12/9999
3401	Waasmont	1/01/1900	31/12/9999
3401	Walsbets	1/01/1900	31/12/9999
3401	Walshoutem	1/01/1900	31/12/9999
3401	Wezeren	1/01/1900	31/12/9999
3404	Attenhoven	1/01/1900	31/12/9999
3404	Neerlanden	1/01/1900	31/12/9999
3440	Budingen	1/01/1900	31/12/9999
3440	Dormaal	1/01/1900	31/12/9999
3440	Halle-Booienhoven	1/01/1900	31/12/9999
3440	Helen-Bos	1/01/1900	31/12/9999
3440	Zoutleeuw	1/01/1900	31/12/9999
3450	Geetbets	1/01/1900	31/12/9999

Postcode	Gemeente	Vanaf	Tot
3450	Grazen	1/01/1900	31/12/9999
3454	Rummen	1/01/1900	31/12/9999
3460	Assent	1/01/1900	31/12/9999
3460	Bekkevoort	1/01/1900	31/12/9999
3461	Molenbeek-Wersbeek	1/01/1900	31/12/9999
3470	Kortenaken	1/01/1900	31/12/9999
3470	Ransberg	1/01/1900	31/12/9999
3471	Hoeleden	1/01/1900	31/12/9999
3472	Kersbeek-Miskom	1/01/1900	31/12/9999
3473	Waanrode	1/01/1900	31/12/9999
3500	Hasselt	1/01/1900	31/12/9999
3500	Sint-Lambrechts-Herk	1/01/1900	31/12/9999
3501	Wimmertingen	1/01/1900	31/12/9999
3510	Kermt (Hasselt)	1/01/1900	31/12/9999
3510	Spalbeek	1/01/1900	31/12/9999
3511	Kuringen	1/01/1900	31/12/9999
3511	Stokrooie	1/01/1900	31/12/9999
3512	Stevoort	1/01/1900	31/12/9999
3520	Zonhoven	1/01/1900	31/12/9999
3530	Helchteren	1/01/1900	31/12/9999
3530	Houthalen	1/01/1900	31/12/9999
3530	Houthalen-Helchteren	1/01/1900	31/12/9999
3540	Berbroek	1/01/1900	31/12/9999
3540	Donk	1/01/1900	31/12/9999
3540	Herk-de-Stad	1/01/1900	31/12/9999
3540	Schulen	1/01/1900	31/12/9999
3545	Halen	1/01/1900	31/12/9999
3545	Loksbergen	1/01/1900	31/12/9999
3545	Zelem	1/01/1900	31/12/9999
3550	Heusden-Zolder	1/01/1900	31/12/9999
3550	Heusden (Limb.)	1/01/1900	31/12/9999
3550	Zolder	1/01/1900	31/12/9999
3560	Linkhout	1/01/1900	31/12/9999
3560	Lummen	1/01/1900	31/12/9999
3560	Meldert (Limb.)	1/01/1900	31/12/9999
3570	Alken	1/01/1900	31/12/9999
3580	Beringen	1/01/1900	31/12/9999
3581	Beverlo	1/01/1900	31/12/9999
3582	Koersel	1/01/1900	31/12/9999
3583	Paal	1/01/1900	31/12/9999
3590	Diepenbeek	1/01/1900	31/12/9999
3600	Genk	1/01/1900	31/12/9999
3620	Gellik	1/01/1900	31/12/9999
3620	Lanaken	1/01/1900	31/12/9999
3620	Neerharen	1/01/1900	31/12/9999
3620	Veldwezelt	1/01/1900	31/12/9999
3621	Rekem	1/01/1900	31/12/9999
3630	Eisden	1/01/1900	31/12/9999
3630	Leut	1/01/1900	31/12/9999
3630	Maasmechelen	1/01/1900	31/12/9999
3630	Mechelen-aan-de-Maas	1/01/1900	31/12/9999
3630	Meeswijk	1/01/1900	31/12/9999
3630	Opgrimbie	1/01/1900	31/12/9999
3630	Vucht	1/01/1900	31/12/9999
3631	Boorseme	1/01/1900	31/12/9999
3631	Uikhoven	1/01/1900	31/12/9999
3640	Kessenich	1/01/1900	31/12/9999
3640	Kinrooi	1/01/1900	31/12/9999
3640	Molenbeersel	1/01/1900	31/12/9999
3640	Ophoven	1/01/1900	31/12/9999
3650	Dilsen-Stokkem	1/01/1900	31/12/9999
3650	Elen	1/01/1900	31/12/9999
3650	Lanklaar	1/01/1900	31/12/9999
3650	Rotem	1/01/1900	31/12/9999
3650	Stokkem	1/01/1900	31/12/9999
3660	Opglabbeek	1/01/1900	31/12/9999
3665	As	1/01/1900	31/12/9999
3668	Niel-bij-As	1/01/1900	31/12/9999
3670	Ellikom	1/01/1900	31/12/9999
3670	Gruitrode	1/01/1900	31/12/9999

Postcode	Gemeente	Vanaf	Tot
3670	Meeuwen	1/01/1900	31/12/9999
3670	Meeuwen-Gruitrode	1/01/1900	31/12/9999
3670	Neerglabbeek	1/01/1900	31/12/9999
3670	Wijshagen	1/01/1900	31/12/9999
3680	Maaseik	1/01/1900	31/12/9999
3680	Neeroeteren	1/01/1900	31/12/9999
3680	Opoeteren	1/01/1900	31/12/9999
3690	Zutendaal	1/01/1900	31/12/9999
3700	's Herenelderen	1/01/1900	31/12/9999
3700	Berg (Limb.)	1/01/1900	31/12/9999
3700	Diets-Heur	1/01/1900	31/12/9999
3700	Haren (Tongeren)	1/01/1900	31/12/9999
3700	Henis	1/01/1900	31/12/9999
3700	Kolmont (Tongeren)	1/01/1900	31/12/9999
3700	Koninksem	1/01/1900	31/12/9999
3700	Lauw	1/01/1900	31/12/9999
3700	Mal	1/01/1900	31/12/9999
3700	Neerrepn	1/01/1900	31/12/9999
3700	Nerem	1/01/1900	31/12/9999
3700	Overrepn (Kolmont)	1/01/1900	31/12/9999
3700	Piringen (Haren)	1/01/1900	31/12/9999
3700	Riksingen	1/01/1900	31/12/9999
3700	Rutten	1/01/1900	31/12/9999
3700	Sluizen	1/01/1900	31/12/9999
3700	Tongeren	1/01/1900	31/12/9999
3700	Vreren	1/01/1900	31/12/9999
3700	Widoioie (Haren)	1/01/1900	31/12/9999
3717	Herstappe	1/01/1900	31/12/9999
3720	Kortessem	1/01/1900	31/12/9999
3721	Vliermaalroot	1/01/1900	31/12/9999
3722	Wintershoven	1/01/1900	31/12/9999
3723	Guigoven	1/01/1900	31/12/9999
3724	Vliermaal	1/01/1900	31/12/9999
3730	Hoeselt	1/01/1900	31/12/9999
3730	Romershoven	1/01/1900	31/12/9999
3730	Sint-Huibrechts-Hern	1/01/1900	31/12/9999
3730	Werm	1/01/1900	31/12/9999
3732	Schalkhoven	1/01/1900	31/12/9999
3740	Beverst	1/01/1900	31/12/9999
3740	Bilzen	1/01/1900	31/12/9999
3740	Eigenbilzen	1/01/1900	31/12/9999
3740	Grote-Spouwen	1/01/1900	31/12/9999
3740	Hees	1/01/1900	31/12/9999
3740	Kleine-Spouwen	1/01/1900	31/12/9999
3740	Mopertingen	1/01/1900	31/12/9999
3740	Munsterbilzen	1/01/1900	31/12/9999
3740	Rijkhoven	1/01/1900	31/12/9999
3740	Rosmeer	1/01/1900	31/12/9999
3740	Spouwen	1/01/1900	31/12/9999
3740	Waltwilder	1/01/1900	31/12/9999
3742	Martenslinde	1/01/1900	31/12/9999
3746	Hoelbeek	1/01/1900	31/12/9999
3770	Genoelselderen	1/01/1900	31/12/9999
3770	Herderen	1/01/1900	31/12/9999
3770	Kanne	1/01/1900	31/12/9999
3770	Membruggen	1/01/1900	31/12/9999
3770	Millen	1/01/1900	31/12/9999
3770	Riemst	1/01/1900	31/12/9999
3770	Val-Meer	1/01/1900	31/12/9999
3770	Vlijtingen	1/01/1900	31/12/9999
3770	Vroenhoven	1/01/1900	31/12/9999
3770	Zichen-Zussen-Bolder	1/01/1900	31/12/9999
3790	Moelingen	1/01/1900	31/12/9999
3790	Sint-Martens-Voeren	1/01/1900	31/12/9999
3790	Voeren	1/01/1900	31/12/9999
3791	Remersdaal	1/01/1900	31/12/9999
3792	Sint-Pieters-Voeren	1/01/1900	31/12/9999
3793	Teuven	1/01/1900	31/12/9999
3798	s Gravenvoeren	1/01/1900	31/12/9999
3800	Aalst (Limb.)	1/01/1900	31/12/9999

Postcode	Gemeente	Vanaf	Tot
3800	Brustem	1/01/1900	31/12/9999
3800	Engelmanshoven	1/01/1900	31/12/9999
3800	Gelinden	1/01/1900	31/12/9999
3800	Groot-Gelmen	1/01/1900	31/12/9999
3800	Halmaal	1/01/1900	31/12/9999
3800	Kerkom-bij-Sint-Truiden	1/01/1900	31/12/9999
3800	Ordingen	1/01/1900	31/12/9999
3800	Sint-Truiden	1/01/1900	31/12/9999
3800	Zepperen	1/01/1900	31/12/9999
3803	Duras	1/01/1900	31/12/9999
3803	Gorseme	1/01/1900	31/12/9999
3803	Runkelen	1/01/1900	31/12/9999
3803	Wilderen	1/01/1900	31/12/9999
3806	Velm	1/01/1900	31/12/9999
3830	Berlingen	1/01/1900	31/12/9999
3830	Wellen	1/01/1900	31/12/9999
3831	Herten	1/01/1900	31/12/9999
3832	Ulbeek	1/01/1900	31/12/9999
3840	Bommershoven (Haren)	1/01/1900	31/12/9999
3840	Borgloon	1/01/1900	31/12/9999
3840	Broekom	1/01/1900	31/12/9999
3840	Gors-Opleeuw	1/01/1900	31/12/9999
3840	Gotem	1/01/1900	31/12/9999
3840	Groot-Loon	1/01/1900	31/12/9999
3840	Haren (Borgloon)	1/01/1900	31/12/9999
3840	Hendrieken	1/01/1900	31/12/9999
3840	Hoepertingen	1/01/1900	31/12/9999
3840	Jesseren (Kolmont)	1/01/1900	31/12/9999
3840	Kerniel	1/01/1900	31/12/9999
3840	Kolmont (Borgloon)	1/01/1900	31/12/9999
3840	Kuttekovon	1/01/1900	31/12/9999
3840	Rijkel	1/01/1900	31/12/9999
3840	Voort	1/01/1900	31/12/9999
3850	Binderveld	1/01/1900	31/12/9999
3850	Kozen	1/01/1900	31/12/9999
3850	Nieuwerkerken (Limb.)	1/01/1900	31/12/9999
3850	Wijer	1/01/1900	31/12/9999
3870	Batsheers	1/01/1900	31/12/9999
3870	Bovelingen	1/01/1900	31/12/9999
3870	Gutschoven	1/01/1900	31/12/9999
3870	Heers	1/01/1900	31/12/9999
3870	Heks	1/01/1900	31/12/9999
3870	Horpmaal	1/01/1900	31/12/9999
3870	Klein-Gelmen	1/01/1900	31/12/9999
3870	Mechelen-Bovelingen	1/01/1900	31/12/9999
3870	Mettekoven	1/01/1900	31/12/9999
3870	Opheers	1/01/1900	31/12/9999
3870	Rukkelingen-Loon	1/01/1900	31/12/9999
3870	Vechmaal	1/01/1900	31/12/9999
3870	Veulen	1/01/1900	31/12/9999
3890	Boekhout	1/01/1900	31/12/9999
3890	Gingelom	1/01/1900	31/12/9999
3890	Jeuk	1/01/1900	31/12/9999
3890	Kortijs	1/01/1900	31/12/9999
3890	Montenaken	1/01/1900	31/12/9999
3890	Niel-bij-Sint-Truiden	1/01/1900	31/12/9999
3890	Vorsen	1/01/1900	31/12/9999
3891	Borlo	1/01/1900	31/12/9999
3891	Buvingen	1/01/1900	31/12/9999
3891	Mielen-Boven-Aalst	1/01/1900	31/12/9999
3891	Muizen (Limb.)	1/01/1900	31/12/9999
3900	Overpelt	1/01/1900	31/12/9999
3910	Neerpelt	1/01/1900	31/12/9999
3910	Sint-Huibrechts-Lille	1/01/1900	31/12/9999
3920	Lommel	1/01/1900	31/12/9999
3930	Achel	1/01/1900	31/12/9999
3930	Hamont	1/01/1900	31/12/9999
3930	Hamont-Achel	1/01/1900	31/12/9999
3940	Hechtel	1/01/1900	31/12/9999
3940	Hechtel-Eksel	1/01/1900	31/12/9999

Postcode	Gemeente	Vanaf	Tot
3941	Eksel	1/01/1900	31/12/9999
3945	Ham	1/01/1900	31/12/9999
3945	Kwaadmechelen	1/01/1900	31/12/9999
3945	Oostham	1/01/1900	31/12/9999
3950	Bocholt	1/01/1900	31/12/9999
3950	Kaulille	1/01/1900	31/12/9999
3950	Reppel	1/01/1900	31/12/9999
3960	Beek	1/01/1900	31/12/9999
3960	Bree	1/01/1900	31/12/9999
3960	Gerdingen	1/01/1900	31/12/9999
3960	Opitter	1/01/1900	31/12/9999
3960	Tongerlo (Limb.)	1/01/1900	31/12/9999
3970	Leopoldsburg	1/01/1900	31/12/9999
3971	Heppen	1/01/1900	31/12/9999
3980	Tessengerlo	1/01/1900	31/12/9999
3990	Grote-Brogel	1/01/1900	31/12/9999
3990	Kleine-Brogel	1/01/1900	31/12/9999
3990	Peer	1/01/1900	31/12/9999
3990	Wijchmaal	1/01/1900	31/12/9999
4000	Glain	1/01/1900	31/12/9999
4000	Luik	1/01/1900	31/12/9999
4000	Rocourt	1/01/1900	31/12/9999
4020	Bressoux	1/01/1900	31/12/9999
4020	Jupille-sur-Meuse	1/01/1900	31/12/9999
4020	Luik	1/01/1900	31/12/9999
4020	Wandre	1/01/1900	31/12/9999
4030	Grivegnée	1/01/1900	31/12/9999
4031	Angleur	1/01/1900	31/12/9999
4032	Chênée	1/01/1900	31/12/9999
4040	Herstal	1/01/1900	31/12/9999
4041	Milmort	1/01/1900	31/12/9999
4041	Vottem	1/01/1900	31/12/9999
4042	Liers	1/01/1900	31/12/9999
4050	Chaufontaine	1/01/1900	31/12/9999
4051	Vaux-sous-Chèvremont	1/01/1900	31/12/9999
4052	Beaufays	1/01/1900	31/12/9999
4053	Embourg	1/01/1900	31/12/9999
4090	BSD (Belg. Strijdkr. Duitsl.)	1/01/1900	31/12/9999
4100	Boncelles	1/01/1900	31/12/9999
4100	Seraing	1/01/1900	31/12/9999
4101	Jemeppe-sur-Meuse	1/01/1900	31/12/9999
4102	Ougrée	1/01/1900	31/12/9999
4120	Ehein	1/01/1900	31/12/9999
4120	Neupré	1/01/1900	31/12/9999
4120	Rotheux-Rimière	1/01/1900	31/12/9999
4121	Neuville-en-Condroz	1/01/1900	31/12/9999
4122	Plainevaux	1/01/1900	31/12/9999
4130	Esneux	1/01/1900	31/12/9999
4130	Tilff	1/01/1900	31/12/9999
4140	Dolembreux	1/01/1900	31/12/9999
4140	Gomzé-Andoumont	1/01/1900	31/12/9999
4140	Rouvreux	1/01/1900	31/12/9999
4140	Sprimont	1/01/1900	31/12/9999
4141	Louveigné	1/01/1900	31/12/9999
4160	Anthisnes	1/01/1900	31/12/9999
4161	Villers-aux-Tours	1/01/1900	31/12/9999
4162	Hody	1/01/1900	31/12/9999
4163	Tavier	1/01/1900	31/12/9999
4170	Comblain-au-Pont	1/01/1900	31/12/9999
4171	Poulseur	1/01/1900	31/12/9999
4180	Comblain-Fairon	1/01/1900	31/12/9999
4180	Comblain-la-Tour	1/01/1900	31/12/9999
4180	Hamoir	1/01/1900	31/12/9999
4181	Filot	1/01/1900	31/12/9999
4190	Ferrières	1/01/1900	31/12/9999
4190	My	1/01/1900	31/12/9999
4190	Vieuxville	1/01/1900	31/12/9999
4190	Werbomont	1/01/1900	31/12/9999
4190	Xhoris	1/01/1900	31/12/9999
4210	Burdinne	1/01/1900	31/12/9999

Postcode	Gemeente	Vanaf	Tot
4210	Hannêche	1/01/1900	31/12/9999
4210	Lamontzée	1/01/1900	31/12/9999
4210	Marneffe	1/01/1900	31/12/9999
4210	Oteppe	1/01/1900	31/12/9999
4217	Héron	1/01/1900	31/12/9999
4217	Lavoir	1/01/1900	31/12/9999
4217	Waret-l'Evêque	1/01/1900	31/12/9999
4218	Couthuin	1/01/1900	31/12/9999
4219	Acosse	1/01/1900	31/12/9999
4219	Ambresin	1/01/1900	31/12/9999
4219	Meeffe	1/01/1900	31/12/9999
4219	Wasseiges	1/01/1900	31/12/9999
4250	Boëlhe	1/01/1900	31/12/9999
4250	Geer	1/01/1900	31/12/9999
4250	Hollogne-sur-Geer	1/01/1900	31/12/9999
4250	Lens-Saint-Servais	1/01/1900	31/12/9999
4252	Omal	1/01/1900	31/12/9999
4253	Darion	1/01/1900	31/12/9999
4254	Ligney	1/01/1900	31/12/9999
4257	Berloz	1/01/1900	31/12/9999
4257	Corswarem	1/01/1900	31/12/9999
4257	Rosoux-Crenwick	1/01/1900	31/12/9999
4260	Avennes	1/01/1900	31/12/9999
4260	Braives	1/01/1900	31/12/9999
4260	Ciplèt	1/01/1900	31/12/9999
4260	Fallais	1/01/1900	31/12/9999
4260	Fumal	1/01/1900	31/12/9999
4260	Ville-en-Hesbaye	1/01/1900	31/12/9999
4261	Latinne	1/01/1900	31/12/9999
4263	Tourinne (Lg.)	1/01/1900	31/12/9999
4280	Abolens	1/01/1900	31/12/9999
4280	Avernas-le-Bauduin	1/01/1900	31/12/9999
4280	Avin	1/01/1900	31/12/9999
4280	Bertrée	1/01/1900	31/12/9999
4280	Blehen	1/01/1900	31/12/9999
4280	Cras-Avernas	1/01/1900	31/12/9999
4280	Crehen	1/01/1900	31/12/9999
4280	Grand-Hallet	1/01/1900	31/12/9999
4280	Hannuit	1/01/1900	31/12/9999
4280	Lens-Saint-Remy	1/01/1900	31/12/9999
4280	Merdorp	1/01/1900	31/12/9999
4280	Moxhe	1/01/1900	31/12/9999
4280	Petit-Hallet	1/01/1900	31/12/9999
4280	Poucet	1/01/1900	31/12/9999
4280	Thisnes	1/01/1900	31/12/9999
4280	Trognée	1/01/1900	31/12/9999
4280	Villers-le-Peuplier	1/01/1900	31/12/9999
4280	Wansin	1/01/1900	31/12/9999
4287	Lijsem	1/01/1900	31/12/9999
4287	Pellaines	1/01/1900	31/12/9999
4287	Racour	1/01/1900	31/12/9999
4300	Bettincourt	1/01/1900	31/12/9999
4300	Bleret	1/01/1900	31/12/9999
4300	Borgworm	1/01/1900	31/12/9999
4300	Bovenistier	1/01/1900	31/12/9999
4300	Grand-Axhe	1/01/1900	31/12/9999
4300	Lantremange	1/01/1900	31/12/9999
4300	Oleye	1/01/1900	31/12/9999
4317	Aineffe	1/01/1900	31/12/9999
4317	Borlez	1/01/1900	31/12/9999
4317	Celles (Lg.)	1/01/1900	31/12/9999
4317	Faimès	1/01/1900	31/12/9999
4317	Les Waleffes	1/01/1900	31/12/9999
4317	Viemme	1/01/1900	31/12/9999
4340	Awans	1/01/1900	31/12/9999
4340	Fooz	1/01/1900	31/12/9999
4340	Othée	1/01/1900	31/12/9999
4340	Villers-l'Evêque	1/01/1900	31/12/9999
4342	Hognoul	1/01/1900	31/12/9999
4347	Fexhe-le-Haut-Clocher	1/01/1900	31/12/9999

Postcode	Gemeente	Vanaf	Tot
4347	Freloux	1/01/1900	31/12/9999
4347	Noville (Lg.)	1/01/1900	31/12/9999
4347	Roloux	1/01/1900	31/12/9999
4347	Voroux-Goreux	1/01/1900	31/12/9999
4350	Lamine	1/01/1900	31/12/9999
4350	Momalle	1/01/1900	31/12/9999
4350	Pousset	1/01/1900	31/12/9999
4350	Remicourt	1/01/1900	31/12/9999
4351	Hodeige	1/01/1900	31/12/9999
4357	Donceel	1/01/1900	31/12/9999
4357	Haneffe	1/01/1900	31/12/9999
4357	Jeneffe (Lg.)	1/01/1900	31/12/9999
4357	Limont	1/01/1900	31/12/9999
4360	Bergilers	1/01/1900	31/12/9999
4360	Grandville	1/01/1900	31/12/9999
4360	Lens-sur-Geer	1/01/1900	31/12/9999
4360	Oreye	1/01/1900	31/12/9999
4360	Otrange	1/01/1900	31/12/9999
4367	Crisnée	1/01/1900	31/12/9999
4367	Fize-le-Marsal	1/01/1900	31/12/9999
4367	Kemexhe	1/01/1900	31/12/9999
4367	Odeur	1/01/1900	31/12/9999
4367	Thys	1/01/1900	31/12/9999
4400	Awirs	1/01/1900	31/12/9999
4400	Chokier	1/01/1900	31/12/9999
4400	Flémalle	1/01/1900	31/12/9999
4400	Flémalle-Grande	1/01/1900	31/12/9999
4400	Flémalle-Haute	1/01/1900	31/12/9999
4400	Gleixhe	1/01/1900	31/12/9999
4400	Ivoz-Ramet	1/01/1900	31/12/9999
4400	Mons-lez-Liège	1/01/1900	31/12/9999
4420	Montegnée	1/01/1900	31/12/9999
4420	Saint-Nicolas (Lg.)	1/01/1900	31/12/9999
4420	Tilleur	1/01/1900	31/12/9999
4430	Ans	1/01/1900	31/12/9999
4431	Loncin	1/01/1900	31/12/9999
4432	Alleur	1/01/1900	31/12/9999
4432	Xhendremael	1/01/1900	31/12/9999
4450	Juprelle	1/01/1900	31/12/9999
4450	Lantin	1/01/1900	31/12/9999
4450	Slins	1/01/1900	31/12/9999
4451	Voroux-lez-Liers	1/01/1900	31/12/9999
4452	Paifve	1/01/1900	31/12/9999
4452	Wihogne	1/01/1900	31/12/9999
4453	Villers-Saint-Siméon	1/01/1900	31/12/9999
4458	Fexhe-Slins	1/01/1900	31/12/9999
4460	Bierset	1/01/1900	31/12/9999
4460	Grâce-Berleur	1/01/1900	31/12/9999
4460	Grâce-Hollogne	1/01/1900	31/12/9999
4460	Hollogne-aux-Pierres	1/01/1900	31/12/9999
4460	Horion-Hozémont	1/01/1900	31/12/9999
4460	Velroux	1/01/1900	31/12/9999
4470	Saint-Georges-sur-Meuse	1/01/1900	31/12/9999
4480	Clermont-sous-Huy	1/01/1900	31/12/9999
4480	Engis	1/01/1900	31/12/9999
4480	Hermalle-sous-Huy	1/01/1900	31/12/9999
4500	Ben-Ahin	1/01/1900	31/12/9999
4500	Hoei	1/01/1900	31/12/9999
4500	Tihange	1/01/1900	31/12/9999
4520	Antheit	1/01/1900	31/12/9999
4520	Bas-Oha	1/01/1900	31/12/9999
4520	Huccorgne	1/01/1900	31/12/9999
4520	Moha	1/01/1900	31/12/9999
4520	Vinalmont	1/01/1900	31/12/9999
4520	Wanze	1/01/1900	31/12/9999
4530	Fize-Fontaine	1/01/1900	31/12/9999
4530	Vaux-et-Borset	1/01/1900	31/12/9999
4530	Vieux-Waleffe	1/01/1900	31/12/9999
4530	Villers-le-Bouillet	1/01/1900	31/12/9999
4530	Warnant-Dreye	1/01/1900	31/12/9999

Postcode	Gemeente	Vanaf	Tot
4537	Chapon-Seraing	1/01/1900	31/12/9999
4537	Seraing-le-Château	1/01/1900	31/12/9999
4537	Verlaine	1/01/1900	31/12/9999
4540	Amay	1/01/1900	31/12/9999
4540	Ampsin	1/01/1900	31/12/9999
4540	Flône	1/01/1900	31/12/9999
4540	Jehay	1/01/1900	31/12/9999
4540	Ombret	1/01/1900	31/12/9999
4550	Nandrin	1/01/1900	31/12/9999
4550	Saint-Séverin	1/01/1900	31/12/9999
4550	Villers-le-Temple	1/01/1900	31/12/9999
4550	Yernée-Fraineux	1/01/1900	31/12/9999
4557	Abée	1/01/1900	31/12/9999
4557	Fraiture	1/01/1900	31/12/9999
4557	Ramelot	1/01/1900	31/12/9999
4557	Seny	1/01/1900	31/12/9999
4557	Soheit-Tinlot	1/01/1900	31/12/9999
4557	Tinlot	1/01/1900	31/12/9999
4560	Bois-et-Borsu	1/01/1900	31/12/9999
4560	Clavier	1/01/1900	31/12/9999
4560	Les Avins	1/01/1900	31/12/9999
4560	Ocquier	1/01/1900	31/12/9999
4560	Pailhe	1/01/1900	31/12/9999
4560	Terwagne	1/01/1900	31/12/9999
4570	Marchin	1/01/1900	31/12/9999
4570	Vyle-et-Tharoul	1/01/1900	31/12/9999
4577	Modave	1/01/1900	31/12/9999
4577	Outrelouxhe	1/01/1900	31/12/9999
4577	Strée-lez-Huy	1/01/1900	31/12/9999
4577	Vierset-Barse	1/01/1900	31/12/9999
4590	Ellemelle	1/01/1900	31/12/9999
4590	Ouffet	1/01/1900	31/12/9999
4590	Warzée	1/01/1900	31/12/9999
4600	Lanaye	1/01/1900	31/12/9999
4600	Lixhe	1/01/1900	31/12/9999
4600	Richelle	1/01/1900	31/12/9999
4600	Wezet	1/01/1900	31/12/9999
4601	Argenteau	1/01/1900	31/12/9999
4602	Cheratte	1/01/1900	31/12/9999
4606	Saint-André	1/01/1900	31/12/9999
4607	Berneau	1/01/1900	31/12/9999
4607	Bombaye	1/01/1900	31/12/9999
4607	Dalhem	1/01/1900	31/12/9999
4607	Feneur	1/01/1900	31/12/9999
4607	Mortroux	1/01/1900	31/12/9999
4608	Neufchâteau (Lg.)	1/01/1900	31/12/9999
4608	Warsage	1/01/1900	31/12/9999
4610	Bellaire	1/01/1900	31/12/9999
4610	Beyne-Heusay	1/01/1900	31/12/9999
4610	Queue-du-Bois	1/01/1900	31/12/9999
4620	Fléron	1/01/1900	31/12/9999
4621	Retinne	1/01/1900	31/12/9999
4623	Magnée	1/01/1900	31/12/9999
4624	Romsée	1/01/1900	31/12/9999
4630	Ayeneux	1/01/1900	31/12/9999
4630	Micheroux	1/01/1900	31/12/9999
4630	Soumagne	1/01/1900	31/12/9999
4630	Tignée	1/01/1900	31/12/9999
4631	Evegnée	1/01/1900	31/12/9999
4632	Cérexhe-Heuseux	1/01/1900	31/12/9999
4633	Melen	1/01/1900	31/12/9999
4650	Chaineux	1/01/1900	31/12/9999
4650	Grand-Rechain	1/01/1900	31/12/9999
4650	Herve	1/01/1900	31/12/9999
4650	Julémont	1/01/1900	31/12/9999
4651	Battice	1/01/1900	31/12/9999
4652	Xhendelesse	1/01/1900	31/12/9999
4653	Bolland	1/01/1900	31/12/9999
4654	Charneux	1/01/1900	31/12/9999
4670	Blégny	1/01/1900	31/12/9999

Postcode	Gemeente	Vanaf	Tot
4670	Mortier	1/01/1900	31/12/9999
4670	Trembleur	1/01/1900	31/12/9999
4671	Barchon	1/01/1900	31/12/9999
4671	Housse	1/01/1900	31/12/9999
4671	Saive	1/01/1900	31/12/9999
4672	Saint-Remy (Lg.)	1/01/1900	31/12/9999
4680	Hermée	1/01/1900	31/12/9999
4680	Oupeye	1/01/1900	31/12/9999
4681	Hermalle-sous-Argenteau	1/01/1900	31/12/9999
4682	Heure-le-Romain	1/01/1900	31/12/9999
4682	Houtain-Saint-Siméon	1/01/1900	31/12/9999
4683	Vivegnis	1/01/1900	31/12/9999
4684	Haccourt	1/01/1900	31/12/9999
4690	Bitsingen	1/01/1900	31/12/9999
4690	Boirs	1/01/1900	31/12/9999
4690	Eben-Emael	1/01/1900	31/12/9999
4690	Glons	1/01/1900	31/12/9999
4690	Roclenge-sur-Geer	1/01/1900	31/12/9999
4690	Wonck	1/01/1900	31/12/9999
4700	Eupen	1/01/1900	31/12/9999
4701	Kettenis	1/01/1900	31/12/9999
4710	Lontzen	1/01/1900	31/12/9999
4711	Walhorn	1/01/1900	31/12/9999
4720	Kelmis	1/01/1900	31/12/9999
4721	Neu-Moresnet	1/01/1900	31/12/9999
4728	Hergenrath	1/01/1900	31/12/9999
4730	Hauset	1/01/1900	31/12/9999
4730	Raeren	1/01/1900	31/12/9999
4731	Eynatten	1/01/1900	31/12/9999
4750	Butgenbach	1/01/1900	31/12/9999
4750	Elsenborn	1/01/1900	31/12/9999
4760	Büllingen	1/01/1900	31/12/9999
4760	Manderfeld	1/01/1900	31/12/9999
4761	Rocherath	1/01/1900	31/12/9999
4770	Amel	1/01/1900	31/12/9999
4770	Meyerode	1/01/1900	31/12/9999
4771	Heppenbach	1/01/1900	31/12/9999
4780	Recht	1/01/1900	31/12/9999
4780	Sankt Vith	1/01/1900	31/12/9999
4782	Schoenberg	1/01/1900	31/12/9999
4783	Lommersweiler	1/01/1900	31/12/9999
4784	Crombach	1/01/1900	31/12/9999
4790	Burg-Reuland	1/01/1900	31/12/9999
4790	Reuland	1/01/1900	31/12/9999
4791	Thommen	1/01/1900	31/12/9999
4800	Ensival	1/01/1900	31/12/9999
4800	Lambermont	1/01/1900	31/12/9999
4800	Petit-Rechain	1/01/1900	31/12/9999
4800	Verviers	1/01/1900	31/12/9999
4801	Stembert	1/01/1900	31/12/9999
4802	Heusy	1/01/1900	31/12/9999
4820	Dison	1/01/1900	31/12/9999
4821	Andrimont	1/01/1900	31/12/9999
4830	Limburg	1/01/1900	31/12/9999
4831	Bilstain	1/01/1900	31/12/9999
4834	Goé	1/01/1900	31/12/9999
4837	Baelen (Lg.)	1/01/1900	31/12/9999
4837	Membach	1/01/1900	31/12/9999
4840	Welkenraedt	1/01/1900	31/12/9999
4841	Henri-Chapelle	1/01/1900	31/12/9999
4845	Jalhay	1/01/1900	31/12/9999
4845	Sart-lez-Spa	1/01/1900	31/12/9999
4850	Montzen	1/01/1900	31/12/9999
4850	Moresnet	1/01/1900	31/12/9999
4850	Plombières	1/01/1900	31/12/9999
4851	Gemmenich	1/01/1900	31/12/9999
4851	Sippenaeken	1/01/1900	31/12/9999
4852	Hombourg	1/01/1900	31/12/9999
4860	Cornesse	1/01/1900	31/12/9999
4860	Pepinster	1/01/1900	31/12/9999

Postcode	Gemeente	Vanaf	Tot
4860	Wegnez	1/01/1900	31/12/9999
4861	Soiron	1/01/1900	31/12/9999
4870	Forêt	1/01/1900	31/12/9999
4870	Fraipont	1/01/1900	31/12/9999
4870	Nessonvaux	1/01/1900	31/12/9999
4870	Trooz	1/01/1900	31/12/9999
4877	Olné	1/01/1900	31/12/9999
4880	Aubel	1/01/1900	31/12/9999
4890	Clermont (Lg.)	1/01/1900	31/12/9999
4890	Thimister-Clermont	1/01/1900	31/12/9999
4890	Thimister	1/01/1900	31/12/9999
4900	Spa	1/01/1900	31/12/9999
4910	La Reid	1/01/1900	31/12/9999
4910	Polleur	1/01/1900	31/12/9999
4910	Theux	1/01/1900	31/12/9999
4920	Aywaille	1/01/1900	31/12/9999
4920	Ernonheid	1/01/1900	31/12/9999
4920	Harzé	1/01/1900	31/12/9999
4920	Sougné-Remouchamps	1/01/1900	31/12/9999
4950	Faymonville	1/01/1900	31/12/9999
4950	Robertville	1/01/1900	31/12/9999
4950	Sourbrodt	1/01/1900	31/12/9999
4950	Weimes	1/01/1900	31/12/9999
4960	Bellevaux-Ligneuville	1/01/1900	31/12/9999
4960	Bevercé	1/01/1900	31/12/9999
4960	Malmedy	1/01/1900	31/12/9999
4970	Francorchamps	1/01/1900	31/12/9999
4970	Stavelot	1/01/1900	31/12/9999
4980	Fosse (Lg.)	1/01/1900	31/12/9999
4980	Trois-Ponts	1/01/1900	31/12/9999
4980	Wanne	1/01/1900	31/12/9999
4983	Basse-Bodeux	1/01/1900	31/12/9999
4987	Chevron	1/01/1900	31/12/9999
4987	La Gleize	1/01/1900	31/12/9999
4987	Lorcé	1/01/1900	31/12/9999
4987	Rahier	1/01/1900	31/12/9999
4987	Stoumont	1/01/1900	31/12/9999
4990	Arbrefontaine	1/01/1900	31/12/9999
4990	Bra	1/01/1900	31/12/9999
4990	Lierneux	1/01/1900	31/12/9999
5000	Beez	1/01/1900	31/12/9999
5000	Namen	1/01/1900	31/12/9999
5001	Belgrade	1/01/1900	31/12/9999
5002	Saint-Servais	1/01/1900	31/12/9999
5003	Saint-Marc	1/01/1900	31/12/9999
5004	Bouge	1/01/1900	31/12/9999
5020	Champion	1/01/1900	31/12/9999
5020	Daussoulx	1/01/1900	31/12/9999
5020	Flawinne	1/01/1900	31/12/9999
5020	Malonne	1/01/1900	31/12/9999
5020	Suarlée	1/01/1900	31/12/9999
5020	Temploux	1/01/1900	31/12/9999
5020	Vedrin	1/01/1900	31/12/9999
5021	Boninne	1/01/1900	31/12/9999
5022	Cognelée	1/01/1900	31/12/9999
5024	Gelbressée	1/01/1900	31/12/9999
5024	Marche-les-Dames	1/01/1900	31/12/9999
5030	Beuzet	1/01/1900	31/12/9999
5030	Ernage	1/01/1900	31/12/9999
5030	Gembloux	1/01/1900	31/12/9999
5030	Grand-Manil	1/01/1900	31/12/9999
5030	Lonzée	1/01/1900	31/12/9999
5030	Sauvenière	1/01/1900	31/12/9999
5031	Grand-Leez	1/01/1900	31/12/9999
5032	Bossière	1/01/1900	31/12/9999
5032	Bothey	1/01/1900	31/12/9999
5032	Corroy-le-Château	1/01/1900	31/12/9999
5032	Isnes	1/01/1900	31/12/9999
5032	Mazy	1/01/1900	31/12/9999
5060	Arsimont	1/01/1900	31/12/9999

Postcode	Gemeente	Vanaf	Tot
5060	Auvelais	1/01/1900	31/12/9999
5060	Falisolle	1/01/1900	31/12/9999
5060	Keumiée	1/01/1900	31/12/9999
5060	Moignelée	1/01/1900	31/12/9999
5060	Sambreville	1/01/1900	31/12/9999
5060	Tamines	1/01/1900	31/12/9999
5060	Velaine-sur-Sambre	1/01/1900	31/12/9999
5070	Aisemont	1/01/1900	31/12/9999
5070	Fosses-la-Ville	1/01/1900	31/12/9999
5070	Le Roux	1/01/1900	31/12/9999
5070	Sart-Eustache	1/01/1900	31/12/9999
5070	Sart-Saint-Laurent	1/01/1900	31/12/9999
5070	Vitriaval	1/01/1900	31/12/9999
5080	Emines	1/01/1900	31/12/9999
5080	La Bruyère	1/01/1900	31/12/9999
5080	Rhisnes	1/01/1900	31/12/9999
5080	Villers-lez-Heest	1/01/1900	31/12/9999
5080	Warisoulx	1/01/1900	31/12/9999
5081	Bovesse	1/01/1900	31/12/9999
5081	Meux	1/01/1900	31/12/9999
5081	Saint-Denis-Bovesse	1/01/1900	31/12/9999
5100	Dave	1/01/1900	31/12/9999
5100	Jambes (Namur)	1/01/1900	31/12/9999
5100	Naninne	1/01/1900	31/12/9999
5100	Wépion	1/01/1900	31/12/9999
5100	Wierde	1/01/1900	31/12/9999
5101	Erpent	1/01/1900	31/12/9999
5101	Lives-sur-Meuse	1/01/1900	31/12/9999
5101	Loyers	1/01/1900	31/12/9999
5140	Boignée	1/01/1900	31/12/9999
5140	Ligny	1/01/1900	31/12/9999
5140	Sombreffe	1/01/1900	31/12/9999
5140	Tongrinne	1/01/1900	31/12/9999
5150	Floreffe	1/01/1900	31/12/9999
5150	Floriffoux	1/01/1900	31/12/9999
5150	Franière	1/01/1900	31/12/9999
5150	Soye (Nam.)	1/01/1900	31/12/9999
5170	Arbre (Nam.)	1/01/1900	31/12/9999
5170	Bois-de-Villers	1/01/1900	31/12/9999
5170	Lesve	1/01/1900	31/12/9999
5170	Lustin	1/01/1900	31/12/9999
5170	Profondeville	1/01/1900	31/12/9999
5170	Rivière	1/01/1900	31/12/9999
5190	Balâtre	1/01/1900	31/12/9999
5190	Ham-sur-Sambre	1/01/1900	31/12/9999
5190	Jemeppe-sur-Sambre	1/01/1900	31/12/9999
5190	Mornimont	1/01/1900	31/12/9999
5190	Moustier-sur-Sambre	1/01/1900	31/12/9999
5190	Onoz	1/01/1900	31/12/9999
5190	Saint-Martin	1/01/1900	31/12/9999
5190	Spy	1/01/1900	31/12/9999
5300	Andenne	1/01/1900	31/12/9999
5300	Bonneville	1/01/1900	31/12/9999
5300	Coutisse	1/01/1900	31/12/9999
5300	Landenne	1/01/1900	31/12/9999
5300	Maizeret	1/01/1900	31/12/9999
5300	Namêche	1/01/1900	31/12/9999
5300	Sclayn	1/01/1900	31/12/9999
5300	Seilles	1/01/1900	31/12/9999
5300	Thon	1/01/1900	31/12/9999
5300	Vezen	1/01/1900	31/12/9999
5310	Aische-en-Refail	1/01/1900	31/12/9999
5310	Bolinne	1/01/1900	31/12/9999
5310	Boneffe	1/01/1900	31/12/9999
5310	Branchon	1/01/1900	31/12/9999
5310	Dhuy	1/01/1900	31/12/9999
5310	Eghezée	1/01/1900	31/12/9999
5310	Hanret	1/01/1900	31/12/9999
5310	Leuze (Nam.)	1/01/1900	31/12/9999
5310	Liernu	1/01/1900	31/12/9999

Postcode	Gemeente	Vanaf	Tot
5310	Longchamps (Nam.)	1/01/1900	31/12/9999
5310	Mehaigne	1/01/1900	31/12/9999
5310	Noville-sur-Méhaigne	1/01/1900	31/12/9999
5310	Saint-Germain	1/01/1900	31/12/9999
5310	Taviers (Nam.)	1/01/1900	31/12/9999
5310	Upigny	1/01/1900	31/12/9999
5310	Waret-la-Chaussée	1/01/1900	31/12/9999
5330	Assesse	1/01/1900	31/12/9999
5330	Maillen	1/01/1900	31/12/9999
5330	Sart-Bernard	1/01/1900	31/12/9999
5332	Crupet	1/01/1900	31/12/9999
5333	Sorinne-la-Longue	1/01/1900	31/12/9999
5334	Florée	1/01/1900	31/12/9999
5336	Courrière	1/01/1900	31/12/9999
5340	Faulx-les-Tombes	1/01/1900	31/12/9999
5340	Gesves	1/01/1900	31/12/9999
5340	Haltinne	1/01/1900	31/12/9999
5340	Mozet	1/01/1900	31/12/9999
5340	Sorée	1/01/1900	31/12/9999
5350	Evelette	1/01/1900	31/12/9999
5350	Ohey	1/01/1900	31/12/9999
5351	Haillot	1/01/1900	31/12/9999
5352	Perwez-Haillot	1/01/1900	31/12/9999
5353	Goesnes	1/01/1900	31/12/9999
5354	Jallet	1/01/1900	31/12/9999
5360	Hamois	1/01/1900	31/12/9999
5360	Natoye	1/01/1900	31/12/9999
5361	Mohiville	1/01/1900	31/12/9999
5361	Scy	1/01/1900	31/12/9999
5362	Achet	1/01/1900	31/12/9999
5363	Emptinne	1/01/1900	31/12/9999
5364	Schaltin	1/01/1900	31/12/9999
5370	Barvaux-Condroz	1/01/1900	31/12/9999
5370	Flostoy	1/01/1900	31/12/9999
5370	Havelange	1/01/1900	31/12/9999
5370	Jeneffe (Nam.)	1/01/1900	31/12/9999
5370	Porcheresse (Nam.)	1/01/1900	31/12/9999
5370	Verlée	1/01/1900	31/12/9999
5372	Méan	1/01/1900	31/12/9999
5374	Maffe	1/01/1900	31/12/9999
5376	Miécret	1/01/1900	31/12/9999
5377	Baillonville	1/01/1900	31/12/9999
5377	Bonsin	1/01/1900	31/12/9999
5377	Heure (Nam.)	1/01/1900	31/12/9999
5377	Hogne	1/01/1900	31/12/9999
5377	Nettinne	1/01/1900	31/12/9999
5377	Noiseux	1/01/1900	31/12/9999
5377	Sinsin	1/01/1900	31/12/9999
5377	Somme-Leuze	1/01/1900	31/12/9999
5377	Waillet	1/01/1900	31/12/9999
5380	Bierwart	1/01/1900	31/12/9999
5380	Cortil-Wodon	1/01/1900	31/12/9999
5380	Fernelmont	1/01/1900	31/12/9999
5380	Forville	1/01/1900	31/12/9999
5380	Franc-Waret	1/01/1900	31/12/9999
5380	Hemptinne (Fernelmont)	1/01/1900	31/12/9999
5380	Hingeon	1/01/1900	31/12/9999
5380	Marchevelette	1/01/1900	31/12/9999
5380	Noville-les-Bois	1/01/1900	31/12/9999
5380	Pontillas	1/01/1900	31/12/9999
5380	Tillier	1/01/1900	31/12/9999
5500	Anseremme	1/01/1900	31/12/9999
5500	Bouvignes-sur-Meuse	1/01/1900	31/12/9999
5500	Dinant	1/01/1900	31/12/9999
5500	Dréhance	1/01/1900	31/12/9999
5500	Falmagne	1/01/1900	31/12/9999
5500	Falmignoul	1/01/1900	31/12/9999
5500	Furfooz	1/01/1900	31/12/9999
5501	Lisogne	1/01/1900	31/12/9999
5502	Thynes	1/01/1900	31/12/9999

Postcode	Gemeente	Vanaf	Tot
5503	Sorinnes	1/01/1900	31/12/9999
5504	Foy-Notre-Dame	1/01/1900	31/12/9999
5520	Anthée	1/01/1900	31/12/9999
5520	Onhaye	1/01/1900	31/12/9999
5521	Serville	1/01/1900	31/12/9999
5522	Falaën	1/01/1900	31/12/9999
5523	Sommière	1/01/1900	31/12/9999
5523	Weillen	1/01/1900	31/12/9999
5524	Gerin	1/01/1900	31/12/9999
5530	Dorinne	1/01/1900	31/12/9999
5530	Durnal	1/01/1900	31/12/9999
5530	Evrehailles	1/01/1900	31/12/9999
5530	Godinne	1/01/1900	31/12/9999
5530	Houx	1/01/1900	31/12/9999
5530	Mont (Nam.)	1/01/1900	31/12/9999
5530	Purnode	1/01/1900	31/12/9999
5530	Spontin	1/01/1900	31/12/9999
5530	Yvoir	1/01/1900	31/12/9999
5537	Anhée	1/01/1900	31/12/9999
5537	Annevoie-Rouillon	1/01/1900	31/12/9999
5537	Bioul	1/01/1900	31/12/9999
5537	Denée	1/01/1900	31/12/9999
5537	Haut-le-Wastia	1/01/1900	31/12/9999
5537	Sosoye	1/01/1900	31/12/9999
5537	Warnant	1/01/1900	31/12/9999
5540	Hastière	1/01/1900	31/12/9999
5540	Hastière-Lavaux	1/01/1900	31/12/9999
5540	Hermeton-sur-Meuse	1/01/1900	31/12/9999
5540	Waulsort	1/01/1900	31/12/9999
5541	Hastière-par-Delà	1/01/1900	31/12/9999
5542	Blaimont	1/01/1900	31/12/9999
5543	Heer	1/01/1900	31/12/9999
5544	Agimont	1/01/1900	31/12/9999
5550	Alle	1/01/1900	31/12/9999
5550	Bagimont	1/01/1900	31/12/9999
5550	Bohan	1/01/1900	31/12/9999
5550	Chairière	1/01/1900	31/12/9999
5550	Laforêt	1/01/1900	31/12/9999
5550	Membre	1/01/1900	31/12/9999
5550	Mouzaive	1/01/1900	31/12/9999
5550	Nafraiture	1/01/1900	31/12/9999
5550	Orchimont	1/01/1900	31/12/9999
5550	Pussemanage	1/01/1900	31/12/9999
5550	Sugny	1/01/1900	31/12/9999
5550	Vresse	1/01/1900	31/12/9999
5550	Vresse-sur-Semois	1/01/1900	31/12/9999
5555	Baillamont	1/01/1900	31/12/9999
5555	Bellefontaine (Nam.)	1/01/1900	31/12/9999
5555	Bièvre	1/01/1900	31/12/9999
5555	Cornimont	1/01/1900	31/12/9999
5555	Graide	1/01/1900	31/12/9999
5555	Gros-Fays	1/01/1900	31/12/9999
5555	Monceau-en-Ardenne	1/01/1900	31/12/9999
5555	Naomé	1/01/1900	31/12/9999
5555	Oizy	1/01/1900	31/12/9999
5555	Petit-Fays	1/01/1900	31/12/9999
5560	Ciergnon	1/01/1900	31/12/9999
5560	Finnevaux	1/01/1900	31/12/9999
5560	Houyet	1/01/1900	31/12/9999
5560	Hulsonniaux	1/01/1900	31/12/9999
5560	Mesnil-Eglise	1/01/1900	31/12/9999
5560	Mesnil-Saint-Blaise	1/01/1900	31/12/9999
5561	Celles (Nam.)	1/01/1900	31/12/9999
5562	Custinne	1/01/1900	31/12/9999
5563	Hour	1/01/1900	31/12/9999
5564	Wanlin	1/01/1900	31/12/9999
5570	Baronville	1/01/1900	31/12/9999
5570	Beauraing	1/01/1900	31/12/9999
5570	Dion	1/01/1900	31/12/9999
5570	Fellenne	1/01/1900	31/12/9999

Postcode	Gemeente	Vanaf	Tot
5570	Feschaux	1/01/1900	31/12/9999
5570	Honnay	1/01/1900	31/12/9999
5570	Javingue	1/01/1900	31/12/9999
5570	Vonêche	1/01/1900	31/12/9999
5570	Wancennes	1/01/1900	31/12/9999
5570	Winenne	1/01/1900	31/12/9999
5571	Wiesme	1/01/1900	31/12/9999
5572	Focant	1/01/1900	31/12/9999
5573	Martouzin-Neuville	1/01/1900	31/12/9999
5574	Pondrôme	1/01/1900	31/12/9999
5575	Bourseigne-Neuve	1/01/1900	31/12/9999
5575	Bourseigne-Vieille	1/01/1900	31/12/9999
5575	Gedinne	1/01/1900	31/12/9999
5575	Houdremont	1/01/1900	31/12/9999
5575	Louette-Saint-Denis	1/01/1900	31/12/9999
5575	Louette-Saint-Pierre	1/01/1900	31/12/9999
5575	Malvoisin	1/01/1900	31/12/9999
5575	Patignies	1/01/1900	31/12/9999
5575	Rienne	1/01/1900	31/12/9999
5575	Sart-Custinne	1/01/1900	31/12/9999
5575	Vencimont	1/01/1900	31/12/9999
5575	Willerzie	1/01/1900	31/12/9999
5576	Froidfontaine	1/01/1900	31/12/9999
5580	Ave-et-Auffe	1/01/1900	31/12/9999
5580	Buissonville	1/01/1900	31/12/9999
5580	Eprave	1/01/1900	31/12/9999
5580	Han-sur-Lesse	1/01/1900	31/12/9999
5580	Jemelle	1/01/1900	31/12/9999
5580	Lavaux-Sainte-Anne	1/01/1900	31/12/9999
5580	Lessive	1/01/1900	31/12/9999
5580	Mont-Gauthier	1/01/1900	31/12/9999
5580	Rochefort	1/01/1900	31/12/9999
5580	Villers-sur-Lesse	1/01/1900	31/12/9999
5580	Wavreille	1/01/1900	31/12/9999
5590	Achène	1/01/1900	31/12/9999
5590	Braibant	1/01/1900	31/12/9999
5590	Chevetogne	1/01/1900	31/12/9999
5590	Ciney	1/01/1900	31/12/9999
5590	Conneux	1/01/1900	31/12/9999
5590	Haversin	1/01/1900	31/12/9999
5590	Leignon	1/01/1900	31/12/9999
5590	Pessoux	1/01/1900	31/12/9999
5590	Serinchamps	1/01/1900	31/12/9999
5590	Sovet	1/01/1900	31/12/9999
5600	Fagnolle	1/01/1900	31/12/9999
5600	Franchimont	1/01/1900	31/12/9999
5600	Jamagne	1/01/1900	31/12/9999
5600	Jamiolle	1/01/1900	31/12/9999
5600	Merlemont	1/01/1900	31/12/9999
5600	Neuville (Philippeville)	1/01/1900	31/12/9999
5600	Omezée	1/01/1900	31/12/9999
5600	Philippeville	1/01/1900	31/12/9999
5600	Roly	1/01/1900	31/12/9999
5600	Romedenne	1/01/1900	31/12/9999
5600	Samart	1/01/1900	31/12/9999
5600	Sart-en-Fagne	1/01/1900	31/12/9999
5600	Sautour	1/01/1900	31/12/9999
5600	Surice	1/01/1900	31/12/9999
5600	Villers-en-Fagne	1/01/1900	31/12/9999
5600	Villers-le-Gambon	1/01/1900	31/12/9999
5600	Vodecée	1/01/1900	31/12/9999
5620	Corenne	1/01/1900	31/12/9999
5620	Flavion	1/01/1900	31/12/9999
5620	Florennes	1/01/1900	31/12/9999
5620	Hemptinne-lez-Florennes	1/01/1900	31/12/9999
5620	Morville	1/01/1900	31/12/9999
5620	Rosée	1/01/1900	31/12/9999
5620	Saint-Aubin	1/01/1900	31/12/9999
5621	Hanzinelle	1/01/1900	31/12/9999
5621	Hanzinne	1/01/1900	31/12/9999

Postcode	Gemeente	Vanaf	Tot
5621	Morialmé	1/01/1900	31/12/9999
5621	Thy-le-Bauduin	1/01/1900	31/12/9999
5630	Cerfontaine	1/01/1900	31/12/9999
5630	Daussois	1/01/1900	31/12/9999
5630	Senzeille	1/01/1900	31/12/9999
5630	Silenrieux	1/01/1900	31/12/9999
5630	Soumoy	1/01/1900	31/12/9999
5630	Villers-Deux-Eglises	1/01/1900	31/12/9999
5640	Biesme	1/01/1900	31/12/9999
5640	Biesmerée	1/01/1900	31/12/9999
5640	Graux	1/01/1900	31/12/9999
5640	Mettet	1/01/1900	31/12/9999
5640	Oret	1/01/1900	31/12/9999
5640	Saint-Gérard	1/01/1900	31/12/9999
5641	Furnaux	1/01/1900	31/12/9999
5644	Ermeton-sur-Biert	1/01/1900	31/12/9999
5646	Stave	1/01/1900	31/12/9999
5650	Castillon	1/01/1900	31/12/9999
5650	Chastrès	1/01/1900	31/12/9999
5650	Clermont (Nam.)	1/01/1900	31/12/9999
5650	Fontenelle	1/01/1900	31/12/9999
5650	Fraire	1/01/1900	31/12/9999
5650	Pry	1/01/1900	31/12/9999
5650	Vogenée	1/01/1900	31/12/9999
5650	Walcourt	1/01/1900	31/12/9999
5650	Yves-Gomezée	1/01/1900	31/12/9999
5651	Berzée	1/01/1900	31/12/9999
5651	Gourdinne	1/01/1900	31/12/9999
5651	Laneffe	1/01/1900	31/12/9999
5651	Rognée	1/01/1900	31/12/9999
5651	Somzée	1/01/1900	31/12/9999
5651	Tarcienne	1/01/1900	31/12/9999
5651	Thy-le-Château	1/01/1900	31/12/9999
5660	Aublain	1/01/1900	31/12/9999
5660	Boussu-en-Fagne	1/01/1900	31/12/9999
5660	Brûly	1/01/1900	31/12/9999
5660	Brûly-de-Pesche	1/01/1900	31/12/9999
5660	Couvin	1/01/1900	31/12/9999
5660	Cul-des-Sarts	1/01/1900	31/12/9999
5660	Dailly	1/01/1900	31/12/9999
5660	Frasnes (Nam.)	1/01/1900	31/12/9999
5660	Gonrioux	1/01/1900	31/12/9999
5660	Mariembourg	1/01/1900	31/12/9999
5660	Pesche	1/01/1900	31/12/9999
5660	Petigny	1/01/1900	31/12/9999
5660	Petite-Chapelle	1/01/1900	31/12/9999
5660	Presgaux	1/01/1900	31/12/9999
5670	Dourbes	1/01/1900	31/12/9999
5670	Le Mesnil	1/01/1900	31/12/9999
5670	Mazée	1/01/1900	31/12/9999
5670	Nismes	1/01/1900	31/12/9999
5670	Oignies-en-Thiérache	1/01/1900	31/12/9999
5670	Olloy-sur-Viroin	1/01/1900	31/12/9999
5670	Treignes	1/01/1900	31/12/9999
5670	Vierves-sur-Viroin	1/01/1900	31/12/9999
5670	Viroinval	1/01/1900	31/12/9999
5680	Doische	1/01/1900	31/12/9999
5680	Gimnée	1/01/1900	31/12/9999
5680	Gochenée	1/01/1900	31/12/9999
5680	Matagne-la-Grande	1/01/1900	31/12/9999
5680	Matagne-la-Petite	1/01/1900	31/12/9999
5680	Niverlée	1/01/1900	31/12/9999
5680	Romerée	1/01/1900	31/12/9999
5680	Soulme	1/01/1900	31/12/9999
5680	Vaucelles	1/01/1900	31/12/9999
5680	Vodelée	1/01/1900	31/12/9999
6000	Charleroi	1/01/1900	31/12/9999
6001	Marcinelle	1/01/1900	31/12/9999
6010	Couillet	1/01/1900	31/12/9999
6020	Dampremy	1/01/1900	31/12/9999

Postcode	Gemeente	Vanaf	Tot
6030	Goutroux	1/01/1900	31/12/9999
6030	Marchienne-au-Pont	1/01/1900	31/12/9999
6031	Monceau-sur-Sambre	1/01/1900	31/12/9999
6032	Mont-sur-Marchienne	1/01/1900	31/12/9999
6040	Jumet (Charleroi)	1/01/1900	31/12/9999
6041	Gosselies	1/01/1900	31/12/9999
6042	Lodelinsart	1/01/1900	31/12/9999
6043	Ransart	1/01/1900	31/12/9999
6044	Roux	1/01/1900	31/12/9999
6060	Gilly (Charleroi)	1/01/1900	31/12/9999
6061	Montignies-sur-Sambre	1/01/1900	31/12/9999
6110	Montigny-le-Tilleul	1/01/1900	31/12/9999
6111	Landelies	1/01/1900	31/12/9999
6120	Cour-sur-Heure	1/01/1900	31/12/9999
6120	Ham-sur-Heure	1/01/1900	31/12/9999
6120	Ham-sur-Heure-Nalinnes	1/01/1900	31/12/9999
6120	Jamioulx	1/01/1900	31/12/9999
6120	Marbaix (Ht.)	1/01/1900	31/12/9999
6120	Nalinnes	1/01/1900	31/12/9999
6140	Fontaine-l'Evêque	1/01/1900	31/12/9999
6141	Forchies-la-Marche	1/01/1900	31/12/9999
6142	Leernes	1/01/1900	31/12/9999
6150	Anderlues	1/01/1900	31/12/9999
6180	Courcelles	1/01/1900	31/12/9999
6181	Gouy-lez-Piéton	1/01/1900	31/12/9999
6182	Souvret	1/01/1900	31/12/9999
6183	Trazegnies	1/01/1900	31/12/9999
6200	Bouffioulx	1/01/1900	31/12/9999
6200	Châtelet	1/01/1900	31/12/9999
6200	Châtelineau	1/01/1900	31/12/9999
6210	Frasnes-lez-Gosselies	1/01/1900	31/12/9999
6210	Les Bons Villers	1/01/1900	31/12/9999
6210	Rèves	1/01/1900	31/12/9999
6210	Villers-Perwin	1/01/1900	31/12/9999
6210	Wayaux	1/01/1900	31/12/9999
6211	Mellet	1/01/1900	31/12/9999
6220	Fleurus	1/01/1900	31/12/9999
6220	Heppignies	1/01/1900	31/12/9999
6220	Lambusart	1/01/1900	31/12/9999
6220	Wangennes	1/01/1900	31/12/9999
6221	Saint-Amand	1/01/1900	31/12/9999
6222	Brye	1/01/1900	31/12/9999
6223	Wagnelée	1/01/1900	31/12/9999
6224	Wanfercée-Baulet	1/01/1900	31/12/9999
6230	Buzet	1/01/1900	31/12/9999
6230	Obaix	1/01/1900	31/12/9999
6230	Pont-à-Celles	1/01/1900	31/12/9999
6230	Thiméon	1/01/1900	31/12/9999
6230	Viesville	1/01/1900	31/12/9999
6238	Liberchies	1/01/1900	31/12/9999
6238	Luttre	1/01/1900	31/12/9999
6240	Farciennes	1/01/1900	31/12/9999
6240	Pironchamps	1/01/1900	31/12/9999
6250	Aiseau	1/01/1900	31/12/9999
6250	Aiseau-Presles	1/01/1900	31/12/9999
6250	Pont-de-Loup	1/01/1900	31/12/9999
6250	Presles	1/01/1900	31/12/9999
6250	Roselies	1/01/1900	31/12/9999
6280	Acoz	1/01/1900	31/12/9999
6280	Gerpennes	1/01/1900	31/12/9999
6280	Gougnies	1/01/1900	31/12/9999
6280	Joncret	1/01/1900	31/12/9999
6280	Loverval	1/01/1900	31/12/9999
6280	Villers-Poterie	1/01/1900	31/12/9999
6440	Boussu-lez-Walcourt	1/01/1900	31/12/9999
6440	Fourbechies	1/01/1900	31/12/9999
6440	Froidchapelle	1/01/1900	31/12/9999
6440	Vergnies	1/01/1900	31/12/9999
6441	Erpion	1/01/1900	31/12/9999
6460	Bailièvre	1/01/1900	31/12/9999

Postcode	Gemeente	Vanaf	Tot
6460	Chimay	1/01/1900	31/12/9999
6460	Robechies	1/01/1900	31/12/9999
6460	Saint-Remy (Ht.)	1/01/1900	31/12/9999
6460	Salles	1/01/1900	31/12/9999
6460	Villers-la-Tour	1/01/1900	31/12/9999
6461	Virelles	1/01/1900	31/12/9999
6462	Vaulx-lez-Chimay	1/01/1900	31/12/9999
6463	Lompret	1/01/1900	31/12/9999
6464	Baileux	1/01/1900	31/12/9999
6464	Bourlers	1/01/1900	31/12/9999
6464	Forges	1/01/1900	31/12/9999
6464	l'Escaillère	1/01/1900	31/12/9999
6464	Rières	1/01/1900	31/12/9999
6470	Grandrieu	1/01/1900	31/12/9999
6470	Montbliart	1/01/1900	31/12/9999
6470	Rance	1/01/1900	31/12/9999
6470	Sautin	1/01/1900	31/12/9999
6470	Sivry	1/01/1900	31/12/9999
6470	Sivry-Rance	1/01/1900	31/12/9999
6500	Barbençon	1/01/1900	31/12/9999
6500	Beaumont	1/01/1900	31/12/9999
6500	Leugnies	1/01/1900	31/12/9999
6500	Leval-Chaudeville	1/01/1900	31/12/9999
6500	Renlies	1/01/1900	31/12/9999
6500	Solre-Saint-Géry	1/01/1900	31/12/9999
6500	Thirimont	1/01/1900	31/12/9999
6511	Strée (Ht.)	1/01/1900	31/12/9999
6530	Leers-et-Fosteau	1/01/1900	31/12/9999
6530	Thuin	1/01/1900	31/12/9999
6531	Biesme-sous-Thuin	1/01/1900	31/12/9999
6532	Ragnies	1/01/1900	31/12/9999
6533	Biercée	1/01/1900	31/12/9999
6534	Gozée	1/01/1900	31/12/9999
6536	Donstiennes	1/01/1900	31/12/9999
6536	Thuillies	1/01/1900	31/12/9999
6540	Lobbès	1/01/1900	31/12/9999
6540	Mont-Sainte-Geneviève	1/01/1900	31/12/9999
6542	Sars-la-Buissière	1/01/1900	31/12/9999
6543	Bienne-lez-Happart	1/01/1900	31/12/9999
6560	Bersillies-l'Abbaye	1/01/1900	31/12/9999
6560	Erquelinnes	1/01/1900	31/12/9999
6560	Grand-Reng	1/01/1900	31/12/9999
6560	Hantes-Wihéries	1/01/1900	31/12/9999
6560	Montignies-Saint-Christophe	1/01/1900	31/12/9999
6560	Solre-sur-Sambre	1/01/1900	31/12/9999
6567	Fontaine-Valmont	1/01/1900	31/12/9999
6567	Labuissière	1/01/1900	31/12/9999
6567	Merbes-le-Château	1/01/1900	31/12/9999
6567	Merbes-Sainte-Marie	1/01/1900	31/12/9999
6590	Momignies	1/01/1900	31/12/9999
6591	Macon	1/01/1900	31/12/9999
6592	Monceau-Imbrechies	1/01/1900	31/12/9999
6593	Macquenoise	1/01/1900	31/12/9999
6594	Beauwelz	1/01/1900	31/12/9999
6596	Forge-Philippe	1/01/1900	31/12/9999
6596	Seloignes	1/01/1900	31/12/9999
6600	Bastenaken	1/01/1900	31/12/9999
6600	Longvilly	1/01/1900	31/12/9999
6600	Noville (Lux.)	1/01/1900	31/12/9999
6600	Villers-la-Bonne-Eau	1/01/1900	31/12/9999
6600	Wardin	1/01/1900	31/12/9999
6630	Martelange	1/01/1900	31/12/9999
6637	Fauvillers	1/01/1900	31/12/9999
6637	Hollange	1/01/1900	31/12/9999
6637	Tintange	1/01/1900	31/12/9999
6640	Hompré	1/01/1900	31/12/9999
6640	Morhet	1/01/1900	31/12/9999
6640	Nives	1/01/1900	31/12/9999
6640	Sibret	1/01/1900	31/12/9999
6640	Vaux-lez-Rosières	1/01/1900	31/12/9999

Postcode	Gemeente	Vanaf	Tot
6640	Vaux-sur-Sûre	1/01/1900	31/12/9999
6642	Juseret	1/01/1900	31/12/9999
6660	Houffalize	1/01/1900	31/12/9999
6660	Nadrin	1/01/1900	31/12/9999
6661	Mont (Lux.)	1/01/1900	31/12/9999
6661	Tailles	1/01/1900	31/12/9999
6662	Tavigny	1/01/1900	31/12/9999
6663	Mabompré	1/01/1900	31/12/9999
6666	Wibrin	1/01/1900	31/12/9999
6670	Gouvy	1/01/1900	31/12/9999
6670	Limerlé	1/01/1900	31/12/9999
6671	Bovigny	1/01/1900	31/12/9999
6672	Beho	1/01/1900	31/12/9999
6673	Cherain	1/01/1900	31/12/9999
6674	Montleban	1/01/1900	31/12/9999
6680	Amberloup	1/01/1900	31/12/9999
6680	Sainte-Ode	1/01/1900	31/12/9999
6680	Tillet	1/01/1900	31/12/9999
6681	Lavacherie	1/01/1900	31/12/9999
6686	Flamierge	1/01/1900	31/12/9999
6687	Bertogne	1/01/1900	31/12/9999
6688	Longchamps (Lux.)	1/01/1900	31/12/9999
6690	Bihain	1/01/1900	31/12/9999
6690	Vielsalm	1/01/1900	31/12/9999
6692	Petit-Thier	1/01/1900	31/12/9999
6698	Grand-Halleux	1/01/1900	31/12/9999
6700	Aarlen	1/01/1900	31/12/9999
6700	Bonnert	1/01/1900	31/12/9999
6700	Heinsch	1/01/1900	31/12/9999
6700	Toernich	1/01/1900	31/12/9999
6704	Guirsch	1/01/1900	31/12/9999
6706	Autelbas	1/01/1900	31/12/9999
6717	Attert	1/01/1900	31/12/9999
6717	Nobressart	1/01/1900	31/12/9999
6717	Nothomb	1/01/1900	31/12/9999
6717	Thiaumont	1/01/1900	31/12/9999
6717	Tontelange	1/01/1900	31/12/9999
6720	Habay	1/01/1900	31/12/9999
6720	Habay-la-Neuve	1/01/1900	31/12/9999
6720	Hachy	1/01/1900	31/12/9999
6721	Anlier	1/01/1900	31/12/9999
6723	Habay-la-Vieille	1/01/1900	31/12/9999
6724	Houdemont	1/01/1900	31/12/9999
6724	Rulles	1/01/1900	31/12/9999
6730	Bellefontaine (Lux.)	1/01/1900	31/12/9999
6730	Rossignol	1/01/1900	31/12/9999
6730	Saint-Vincent	1/01/1900	31/12/9999
6730	Tintigny	1/01/1900	31/12/9999
6740	Etalle	1/01/1900	31/12/9999
6740	Sainte-Marie-sur-Semois	1/01/1900	31/12/9999
6740	Villers-sur-Semois	1/01/1900	31/12/9999
6741	Vance	1/01/1900	31/12/9999
6742	Chantemelle	1/01/1900	31/12/9999
6743	Buzenol	1/01/1900	31/12/9999
6747	Châtillon	1/01/1900	31/12/9999
6747	Meix-le-Tige	1/01/1900	31/12/9999
6747	Saint-Léger (Lux.)	1/01/1900	31/12/9999
6750	Musson	1/01/1900	31/12/9999
6750	Mussy-la-Ville	1/01/1900	31/12/9999
6750	Signeulx	1/01/1900	31/12/9999
6760	Bleid	1/01/1900	31/12/9999
6760	Ethe	1/01/1900	31/12/9999
6760	Ruette	1/01/1900	31/12/9999
6760	Virton	1/01/1900	31/12/9999
6761	Latour	1/01/1900	31/12/9999
6762	Saint-Mard	1/01/1900	31/12/9999
6767	Dampicourt	1/01/1900	31/12/9999
6767	Harnoncourt	1/01/1900	31/12/9999
6767	Lamorteau	1/01/1900	31/12/9999
6767	Rouvroy	1/01/1900	31/12/9999

Postcode	Gemeente	Vanaf	Tot
6767	Torgny	1/01/1900	31/12/9999
6769	Gérouville	1/01/1900	31/12/9999
6769	Meix-devant-Virton	1/01/1900	31/12/9999
6769	Robelmont	1/01/1900	31/12/9999
6769	Sommethonne	1/01/1900	31/12/9999
6769	Villers-la-Loue	1/01/1900	31/12/9999
6780	Hondelange	1/01/1900	31/12/9999
6780	Messancy	1/01/1900	31/12/9999
6780	Wolkrange	1/01/1900	31/12/9999
6781	Sélange	1/01/1900	31/12/9999
6782	Habergy	1/01/1900	31/12/9999
6790	Aubange	1/01/1900	31/12/9999
6791	Athus	1/01/1900	31/12/9999
6792	Halanzy	1/01/1900	31/12/9999
6792	Rachecourt	1/01/1900	31/12/9999
6800	Bras	1/01/1900	31/12/9999
6800	Freux	1/01/1900	31/12/9999
6800	Libramont	1/01/1900	31/12/9999
6800	Libramont-Chevigny	1/01/1900	31/12/9999
6800	Moircy	1/01/1900	31/12/9999
6800	Recogne	1/01/1900	31/12/9999
6800	Remagne	1/01/1900	31/12/9999
6800	Saint-Pierre	1/01/1900	31/12/9999
6800	Sainte-Marie-Chevigny	1/01/1900	31/12/9999
6810	Chiny	1/01/1900	31/12/9999
6810	Izel	1/01/1900	31/12/9999
6810	Jamoigne	1/01/1900	31/12/9999
6811	Les Bulles	1/01/1900	31/12/9999
6812	Suxy	1/01/1900	31/12/9999
6813	Termes	1/01/1900	31/12/9999
6820	Florenville	1/01/1900	31/12/9999
6820	Fontenoille	1/01/1900	31/12/9999
6820	Muno	1/01/1900	31/12/9999
6820	Sainte-Cécile	1/01/1900	31/12/9999
6821	Lacuisine	1/01/1900	31/12/9999
6823	Villers-devant-Orval	1/01/1900	31/12/9999
6824	Chassepierre	1/01/1900	31/12/9999
6830	Bouillon	1/01/1900	31/12/9999
6830	Les Hayons	1/01/1900	31/12/9999
6830	Poupehan	1/01/1900	31/12/9999
6830	Rochehaut	1/01/1900	31/12/9999
6831	Noirefontaine	1/01/1900	31/12/9999
6832	Sensenruth	1/01/1900	31/12/9999
6833	Ucimont	1/01/1900	31/12/9999
6833	Vivy	1/01/1900	31/12/9999
6834	Bellevaux	1/01/1900	31/12/9999
6836	Dohan	1/01/1900	31/12/9999
6838	Corbion	1/01/1900	31/12/9999
6840	Grandvoir	1/01/1900	31/12/9999
6840	Grapfontaine	1/01/1900	31/12/9999
6840	Hamipré	1/01/1900	31/12/9999
6840	Longlier	1/01/1900	31/12/9999
6840	Neufchâteau	1/01/1900	31/12/9999
6840	Tournay	1/01/1900	31/12/9999
6850	Carlsbourg	1/01/1900	31/12/9999
6850	Offagne	1/01/1900	31/12/9999
6850	Paliseul	1/01/1900	31/12/9999
6851	Nollevaux	1/01/1900	31/12/9999
6852	Maissin	1/01/1900	31/12/9999
6852	Opont	1/01/1900	31/12/9999
6853	Framont	1/01/1900	31/12/9999
6856	Fays-les-Veneurs	1/01/1900	31/12/9999
6860	Assenois	1/01/1900	31/12/9999
6860	Ebly	1/01/1900	31/12/9999
6860	Léglise	1/01/1900	31/12/9999
6860	Mellier	1/01/1900	31/12/9999
6860	Witry	1/01/1900	31/12/9999
6870	Arville	1/01/1900	31/12/9999
6870	Awenne	1/01/1900	31/12/9999
6870	Hatrival	1/01/1900	31/12/9999

Postcode	Gemeente	Vanaf	Tot
6870	Mirwart	1/01/1900	31/12/9999
6870	Saint-Hubert	1/01/1900	31/12/9999
6870	Vesqueville	1/01/1900	31/12/9999
6880	Auby-sur-Semois	1/01/1900	31/12/9999
6880	Bertrix	1/01/1900	31/12/9999
6880	Cugnon	1/01/1900	31/12/9999
6880	Jehonville	1/01/1900	31/12/9999
6880	Orgeo	1/01/1900	31/12/9999
6887	Herbeumont	1/01/1900	31/12/9999
6887	Saint-Médard	1/01/1900	31/12/9999
6887	Straimont	1/01/1900	31/12/9999
6890	Anloy	1/01/1900	31/12/9999
6890	Libin	1/01/1900	31/12/9999
6890	Ochamps	1/01/1900	31/12/9999
6890	Redu	1/01/1900	31/12/9999
6890	Smuid	1/01/1900	31/12/9999
6890	Transinne	1/01/1900	31/12/9999
6890	Villance	1/01/1900	31/12/9999
6900	Aye	1/01/1900	31/12/9999
6900	Hargimont	1/01/1900	31/12/9999
6900	Humain	1/01/1900	31/12/9999
6900	Marche-en-Famenne	1/01/1900	31/12/9999
6900	On	1/01/1900	31/12/9999
6900	Roy	1/01/1900	31/12/9999
6900	Waha	1/01/1900	31/12/9999
6920	Sohier	1/01/1900	31/12/9999
6920	Wellin	1/01/1900	31/12/9999
6921	Chanly	1/01/1900	31/12/9999
6922	Halma	1/01/1900	31/12/9999
6924	Lomprez	1/01/1900	31/12/9999
6927	Bure	1/01/1900	31/12/9999
6927	Grupont	1/01/1900	31/12/9999
6927	Resteigne	1/01/1900	31/12/9999
6927	Tellin	1/01/1900	31/12/9999
6929	Daverdisse	1/01/1900	31/12/9999
6929	Gembes	1/01/1900	31/12/9999
6929	Haut-Fays	1/01/1900	31/12/9999
6929	Porcheresse (Lux.)	1/01/1900	31/12/9999
6940	Barvaux-sur-Ourthe	1/01/1900	31/12/9999
6940	Durbuy	1/01/1900	31/12/9999
6940	Grandhan	1/01/1900	31/12/9999
6940	Septon	1/01/1900	31/12/9999
6940	Wéris	1/01/1900	31/12/9999
6941	Bende	1/01/1900	31/12/9999
6941	Bomal-sur-Ourthe	1/01/1900	31/12/9999
6941	Borlon	1/01/1900	31/12/9999
6941	Heyd	1/01/1900	31/12/9999
6941	Izier	1/01/1900	31/12/9999
6941	Tohogne	1/01/1900	31/12/9999
6941	Villers-Sainte-Gertrude	1/01/1900	31/12/9999
6950	Harsin	1/01/1900	31/12/9999
6950	Nassogne	1/01/1900	31/12/9999
6951	Bande	1/01/1900	31/12/9999
6952	Grune	1/01/1900	31/12/9999
6953	Ambly	1/01/1900	31/12/9999
6953	Forrières	1/01/1900	31/12/9999
6953	Lesterny	1/01/1900	31/12/9999
6953	Masbourg	1/01/1900	31/12/9999
6960	Dochamps	1/01/1900	31/12/9999
6960	Grandmenil	1/01/1900	31/12/9999
6960	Harre	1/01/1900	31/12/9999
6960	Malempré	1/01/1900	31/12/9999
6960	Manhay	1/01/1900	31/12/9999
6960	Odeigne	1/01/1900	31/12/9999
6960	Vaux-Chavanne	1/01/1900	31/12/9999
6970	Tenneville	1/01/1900	31/12/9999
6971	Champlon	1/01/1900	31/12/9999
6972	Erneuville	1/01/1900	31/12/9999
6980	Beausaint	1/01/1900	31/12/9999
6980	La Roche-en-Ardenne	1/01/1900	31/12/9999

Postcode	Gemeente	Vanaf	Tot
6982	Samrée	1/01/1900	31/12/9999
6983	Ortho	1/01/1900	31/12/9999
6984	Hives	1/01/1900	31/12/9999
6986	Halleux	1/01/1900	31/12/9999
6987	Beffe	1/01/1900	31/12/9999
6987	Hodister	1/01/1900	31/12/9999
6987	Marcourt	1/01/1900	31/12/9999
6987	Rendeux	1/01/1900	31/12/9999
6990	Fronville	1/01/1900	31/12/9999
6990	Hampteau	1/01/1900	31/12/9999
6990	Hotton	1/01/1900	31/12/9999
6990	Marenne	1/01/1900	31/12/9999
6997	Amonines	1/01/1900	31/12/9999
6997	Erezée	1/01/1900	31/12/9999
6997	Mormont	1/01/1900	31/12/9999
6997	Soy	1/01/1900	31/12/9999
7000	Bergen	1/01/1900	31/12/9999
7010	Shape-België	1/01/1900	31/12/9999
7011	Ghlin	1/01/1900	31/12/9999
7012	Flénu	1/01/1900	31/12/9999
7012	Jemappes	1/01/1900	31/12/9999
7020	Maisières	1/01/1900	31/12/9999
7020	Nimy	1/01/1900	31/12/9999
7021	Havré	1/01/1900	31/12/9999
7022	Harmignies	1/01/1900	31/12/9999
7022	Harveng	1/01/1900	31/12/9999
7022	Hyon	1/01/1900	31/12/9999
7022	Mesvin	1/01/1900	31/12/9999
7022	Nouvelles	1/01/1900	31/12/9999
7024	Ciply	1/01/1900	31/12/9999
7030	Saint-Symphorien	1/01/1900	31/12/9999
7031	Villers-Saint-Ghislain	1/01/1900	31/12/9999
7032	Spiennes	1/01/1900	31/12/9999
7033	Cuesmes	1/01/1900	31/12/9999
7034	Obourg	1/01/1900	31/12/9999
7034	Saint-Denis (Ht.)	1/01/1900	31/12/9999
7040	Asquillies	1/01/1900	31/12/9999
7040	Aulnois	1/01/1900	31/12/9999
7040	Blaregnies	1/01/1900	31/12/9999
7040	Bougnies	1/01/1900	31/12/9999
7040	Genly	1/01/1900	31/12/9999
7040	Goegnies-Chaussée	1/01/1900	31/12/9999
7040	Quévy	1/01/1900	31/12/9999
7040	Quévy-le-Grand	1/01/1900	31/12/9999
7040	Quévy-le-Petit	1/01/1900	31/12/9999
7041	Givry	1/01/1900	31/12/9999
7041	Havay	1/01/1900	31/12/9999
7050	Erbaut	1/01/1900	31/12/9999
7050	Erbisoeul	1/01/1900	31/12/9999
7050	Herchies	1/01/1900	31/12/9999
7050	Jurbeke	1/01/1900	31/12/9999
7050	Masnuy-Saint-Jean (Jurbise)	1/01/1900	31/12/9999
7050	Masnuy-Saint-Pierre	1/01/1900	31/12/9999
7060	Horrues	1/01/1900	31/12/9999
7060	Zinnik	1/01/1900	31/12/9999
7061	Casteau (Soignies)	1/01/1900	31/12/9999
7061	Thieusies	1/01/1900	31/12/9999
7062	Naast	1/01/1900	31/12/9999
7063	Chaussée-Notre-Dame-Louvignies	1/01/1900	31/12/9999
7063	Neufvilles	1/01/1900	31/12/9999
7070	Gottignies	1/01/1900	31/12/9999
7070	Le Roeulx	1/01/1900	31/12/9999
7070	Mignault	1/01/1900	31/12/9999
7070	Thieu	1/01/1900	31/12/9999
7070	Ville-sur-Haine (Le Roeulx)	1/01/1900	31/12/9999
7080	Eugies (Frameries)	1/01/1900	31/12/9999
7080	Frameries	1/01/1900	31/12/9999
7080	La Bouverie	1/01/1900	31/12/9999
7080	Noirchain	1/01/1900	31/12/9999
7080	Sars-la-Bruyère	1/01/1900	31/12/9999

Postcode	Gemeente	Vanaf	Tot
7090	Hennuyères	1/01/1900	31/12/9999
7090	Henripont	1/01/1900	31/12/9999
7090	Petit-Roeulx-lez-Braine	1/01/1900	31/12/9999
7090	Ronquières	1/01/1900	31/12/9999
7090	s Gravenbrakel	1/01/1900	31/12/9999
7090	Steenkerque (Ht.)	1/01/1900	31/12/9999
7100	Haine-Saint-Paul	1/01/1900	31/12/9999
7100	Haine-Saint-Pierre	1/01/1900	31/12/9999
7100	La Louvière	1/01/1900	31/12/9999
7100	Saint-Vaast	1/01/1900	31/12/9999
7100	Trivières	1/01/1900	31/12/9999
7110	Boussoit	1/01/1900	31/12/9999
7110	Houdeng-Aimeries	1/01/1900	31/12/9999
7110	Houdeng-Goegnies (La Louvière)	1/01/1900	31/12/9999
7110	Maurage	1/01/1900	31/12/9999
7110	Strépy-Bracquegnies	1/01/1900	31/12/9999
7120	Croix-lez-Rouveroy	1/01/1900	31/12/9999
7120	Estinnes	1/01/1900	31/12/9999
7120	Estinnes-au-Mont	1/01/1900	31/12/9999
7120	Estinnes-au-Val	1/01/1900	31/12/9999
7120	Fauroeux	1/01/1900	31/12/9999
7120	Haulchin	1/01/1900	31/12/9999
7120	Peissant	1/01/1900	31/12/9999
7120	Rouveroy (Ht.)	1/01/1900	31/12/9999
7120	Vellereille-le-Sec	1/01/1900	31/12/9999
7120	Vellereille-les-Brayeux	1/01/1900	31/12/9999
7130	Battignies	1/01/1900	31/12/9999
7130	Binche	1/01/1900	31/12/9999
7130	Bray	1/01/1900	31/12/9999
7131	Waudrez	1/01/1900	31/12/9999
7133	Buvrines	1/01/1900	31/12/9999
7134	Epinois	1/01/1900	31/12/9999
7134	Leval-Trahegnies	1/01/1900	31/12/9999
7134	Péronnes-lez-Binche	1/01/1900	31/12/9999
7134	Ressaix	1/01/1900	31/12/9999
7140	Morlanwelz	1/01/1900	31/12/9999
7140	Morlanwelz-Mariemont	1/01/1900	31/12/9999
7141	Carnières	1/01/1900	31/12/9999
7141	Mont-Sainte-Aldegonde	1/01/1900	31/12/9999
7160	Chapelle-lez-Herlaimont	1/01/1900	31/12/9999
7160	Godarville	1/01/1900	31/12/9999
7160	Piéton	1/01/1900	31/12/9999
7170	Bellecourt	1/01/1900	31/12/9999
7170	Bois-d'Haine	1/01/1900	31/12/9999
7170	Fayt-lez-Manage	1/01/1900	31/12/9999
7170	La Hestre	1/01/1900	31/12/9999
7170	Manage	1/01/1900	31/12/9999
7180	Seneffe	1/01/1900	31/12/9999
7181	Arquennes	1/01/1900	31/12/9999
7181	Familleureux	1/01/1900	31/12/9999
7181	Feluy	1/01/1900	31/12/9999
7181	Petit-Roeulx-lez-Nivelles	1/01/1900	31/12/9999
7190	Ecaussinnes	1/01/1900	31/12/9999
7190	Ecaussinnes-d'Enghien	1/01/1900	31/12/9999
7190	Marche-lez-Ecaussinnes	1/01/1900	31/12/9999
7191	Ecaussinnes-Lalaing	1/01/1900	31/12/9999
7300	Boussu	1/01/1900	31/12/9999
7301	Hornu	1/01/1900	31/12/9999
7320	Bernissart	1/01/1900	31/12/9999
7321	Blaton	1/01/1900	31/12/9999
7321	Harchies	1/01/1900	31/12/9999
7322	Pommeroeul	1/01/1900	31/12/9999
7322	Ville-Pommeroeul	1/01/1900	31/12/9999
7330	Saint-Ghislain	1/01/1900	31/12/9999
7331	Baudour	1/01/1900	31/12/9999
7332	Neufmaison	1/01/1900	31/12/9999
7332	Sirault	1/01/1900	31/12/9999
7333	Tertre	1/01/1900	31/12/9999
7334	Hautrage	1/01/1900	31/12/9999
7334	Villerot	1/01/1900	31/12/9999

Postcode	Gemeente	Vanaf	Tot
7340	Colfontaine	1/01/1900	31/12/9999
7340	Paturages	1/01/1900	31/12/9999
7340	Warquignies	1/01/1900	31/12/9999
7340	Wasmès	1/01/1900	31/12/9999
7350	Hainin	1/01/1900	31/12/9999
7350	Hensies	1/01/1900	31/12/9999
7350	Montroeuil-sur-Haine	1/01/1900	31/12/9999
7350	Thulin	1/01/1900	31/12/9999
7370	Blaugies	1/01/1900	31/12/9999
7370	Dour	1/01/1900	31/12/9999
7370	Elouges	1/01/1900	31/12/9999
7370	Wihéries	1/01/1900	31/12/9999
7380	Baisieux	1/01/1900	31/12/9999
7380	Quiévrain	1/01/1900	31/12/9999
7382	Audregnies	1/01/1900	31/12/9999
7387	Angre	1/01/1900	31/12/9999
7387	Angreau	1/01/1900	31/12/9999
7387	Athis	1/01/1900	31/12/9999
7387	Autreppe	1/01/1900	31/12/9999
7387	Erquennes	1/01/1900	31/12/9999
7387	Fayt-le-Franc	1/01/1900	31/12/9999
7387	Honnelles	1/01/1900	31/12/9999
7387	Marchipont	1/01/1900	31/12/9999
7387	Montignies-sur-Roc	1/01/1900	31/12/9999
7387	Onnezies	1/01/1900	31/12/9999
7387	Roisin	1/01/1900	31/12/9999
7390	Quaregnon	1/01/1900	31/12/9999
7390	Wasmuel	1/01/1900	31/12/9999
7500	Doornik	1/01/1900	31/12/9999
7500	Ere	1/01/1900	31/12/9999
7500	Saint-Maur	1/01/1900	31/12/9999
7501	Orcq	1/01/1900	31/12/9999
7502	Espéchin	1/01/1900	31/12/9999
7503	Froyennes	1/01/1900	31/12/9999
7504	Froidmont	1/01/1900	31/12/9999
7506	Willemeau	1/01/1900	31/12/9999
7520	Ramegnies-Chin	1/01/1900	31/12/9999
7520	Templeuve	1/01/1900	31/12/9999
7521	Chercq	1/01/1900	31/12/9999
7522	Blandain	1/01/1900	31/12/9999
7522	Hertain	1/01/1900	31/12/9999
7522	Lamain	1/01/1900	31/12/9999
7522	Marquain	1/01/1900	31/12/9999
7530	Gaurain-Ramecroix (Doornik)	1/01/1900	31/12/9999
7531	Havennes	1/01/1900	31/12/9999
7532	Beclers	1/01/1900	31/12/9999
7533	Thimougies	1/01/1900	31/12/9999
7534	Barry	1/01/1900	31/12/9999
7534	Maulde	1/01/1900	31/12/9999
7536	Vaulx (Tournai)	1/01/1900	31/12/9999
7538	Vezon	1/01/1900	31/12/9999
7540	Kain	1/01/1900	31/12/9999
7540	Melles	1/01/1900	31/12/9999
7540	Quartes	1/01/1900	31/12/9999
7540	Rumillies	1/01/1900	31/12/9999
7542	Mont-Saint-Aubert	1/01/1900	31/12/9999
7543	Mourcourt	1/01/1900	31/12/9999
7548	Warchin	1/01/1900	31/12/9999
7600	Péruwelz	1/01/1900	31/12/9999
7601	Roucourt	1/01/1900	31/12/9999
7602	Bury	1/01/1900	31/12/9999
7603	Bon-Secours	1/01/1900	31/12/9999
7604	Baugnies	1/01/1900	31/12/9999
7604	Braffe	1/01/1900	31/12/9999
7604	Brasmenil	1/01/1900	31/12/9999
7604	Callenelle	1/01/1900	31/12/9999
7604	Wasmès-Audemez-Briffoeil	1/01/1900	31/12/9999
7608	Wiers	1/01/1900	31/12/9999
7610	Rumes	1/01/1900	31/12/9999
7611	La Glanerie	1/01/1900	31/12/9999

Postcode	Gemeente	Vanaf	Tot
7618	Taintignies	1/01/1900	31/12/9999
7620	Bléharies	1/01/1900	31/12/9999
7620	Brunehaut	1/01/1900	31/12/9999
7620	Guignies	1/01/1900	31/12/9999
7620	Hollain	1/01/1900	31/12/9999
7620	Jollain-Merlin	1/01/1900	31/12/9999
7620	Wez-Velvain	1/01/1900	31/12/9999
7621	Lesdain	1/01/1900	31/12/9999
7622	Laplaigne	1/01/1900	31/12/9999
7623	Rongy	1/01/1900	31/12/9999
7624	Howardries	1/01/1900	31/12/9999
7640	Antoing	1/01/1900	31/12/9999
7640	Maubray	1/01/1900	31/12/9999
7640	Péronnes-lez-Antoing	1/01/1900	31/12/9999
7641	Bruyelle	1/01/1900	31/12/9999
7642	Calonne	1/01/1900	31/12/9999
7643	Fontenoy	1/01/1900	31/12/9999
7700	Luingne	1/01/1900	31/12/9999
7700	Moeskroen	1/01/1900	31/12/9999
7711	Dottenijs	1/01/1900	31/12/9999
7712	Herseaux	1/01/1900	31/12/9999
7730	Bailleul	1/01/1900	31/12/9999
7730	Estaimbourg	1/01/1900	31/12/9999
7730	Estaimpuis	1/01/1900	31/12/9999
7730	Evregnies	1/01/1900	31/12/9999
7730	Leers-Nord	1/01/1900	31/12/9999
7730	Néchin	1/01/1900	31/12/9999
7730	Saint-Léger (Ht.)	1/01/1900	31/12/9999
7740	Pecq	1/01/1900	31/12/9999
7740	Warcoing	1/01/1900	31/12/9999
7742	Hérinnes-lez-Pecq	1/01/1900	31/12/9999
7743	Esquelmes	1/01/1900	31/12/9999
7743	Obigies	1/01/1900	31/12/9999
7750	Amougies	1/01/1900	31/12/9999
7750	Anserooul	1/01/1900	31/12/9999
7750	Mont-de-l'Enclus	1/01/1900	31/12/9999
7750	Orroir	1/01/1900	31/12/9999
7750	Russeignies	1/01/1900	31/12/9999
7760	Celles	1/01/1900	31/12/9999
7760	Celles (Ht.)	1/01/1900	31/12/9999
7760	Escanaffles	1/01/1900	31/12/9999
7760	Molenbaix	1/01/1900	31/12/9999
7760	Popuelles	1/01/1900	31/12/9999
7760	Pottes	1/01/1900	31/12/9999
7760	Velaines	1/01/1900	31/12/9999
7780	Komen-Waasten	1/01/1900	31/12/9999
7780	Komen	1/01/1900	31/12/9999
7781	Houthem (Komen)	1/01/1900	31/12/9999
7782	Ploegsteert	1/01/1900	31/12/9999
7783	Bizet	1/01/1900	31/12/9999
7784	Neerwaasten	1/01/1900	31/12/9999
7784	Waasten	1/01/1900	31/12/9999
7800	Aat	1/01/1900	31/12/9999
7800	Lanquesaint	1/01/1900	31/12/9999
7801	Irchonwelz	1/01/1900	31/12/9999
7802	Ormeignies	1/01/1900	31/12/9999
7803	Bouvignies	1/01/1900	31/12/9999
7804	Ostiches	1/01/1900	31/12/9999
7804	Rebaix	1/01/1900	31/12/9999
7810	Maffle	1/01/1900	31/12/9999
7811	Arbre (Ht.)	1/01/1900	31/12/9999
7812	Houtaing	1/01/1900	31/12/9999
7812	Ligne	1/01/1900	31/12/9999
7812	Mainvault	1/01/1900	31/12/9999
7812	Moulbaix	1/01/1900	31/12/9999
7812	Villers-Notre-Dame	1/01/1900	31/12/9999
7812	Villers-Saint-Amand	1/01/1900	31/12/9999
7822	Ghislenghien	1/01/1900	31/12/9999
7822	Isières	1/01/1900	31/12/9999
7822	Meslin-l'Evêque	1/01/1900	31/12/9999

Postcode	Gemeente	Vanaf	Tot
7823	Gibecq	1/01/1900	31/12/9999
7830	Bassilly	1/01/1900	31/12/9999
7830	Fouleng	1/01/1900	31/12/9999
7830	Gondregnies	1/01/1900	31/12/9999
7830	Graty	1/01/1900	31/12/9999
7830	Hellebecq	1/01/1900	31/12/9999
7830	Hoves (Ht.)	1/01/1900	31/12/9999
7830	Opzullik	1/01/1900	31/12/9999
7830	Thoricourt	1/01/1900	31/12/9999
7850	Edingen	1/01/1900	31/12/9999
7850	Lettelingen	1/01/1900	31/12/9999
7850	Mark	1/01/1900	31/12/9999
7860	Lessen	1/01/1900	31/12/9999
7861	Papignies	1/01/1900	31/12/9999
7861	Wannebecq	1/01/1900	31/12/9999
7862	Ogy	1/01/1900	31/12/9999
7863	Ghoy	1/01/1900	31/12/9999
7864	Deux-Acren	1/01/1900	31/12/9999
7866	Bois-de-Lessines	1/01/1900	31/12/9999
7866	Ollignies	1/01/1900	31/12/9999
7870	Bauffe	1/01/1900	31/12/9999
7870	Cambron-Saint-Vincent	1/01/1900	31/12/9999
7870	Lens	1/01/1900	31/12/9999
7870	Lombise	1/01/1900	31/12/9999
7870	Montignies-lez-Lens	1/01/1900	31/12/9999
7880	Vloesberg	1/01/1900	31/12/9999
7890	Elzele	1/01/1900	31/12/9999
7890	Lahamaide	1/01/1900	31/12/9999
7890	Wodecq	1/01/1900	31/12/9999
7900	Grandmetz	1/01/1900	31/12/9999
7900	Leuze-en-Hainaut	1/01/1900	31/12/9999
7901	Thieulain	1/01/1900	31/12/9999
7903	Blicquy	1/01/1900	31/12/9999
7903	Chapelle-à-Oie	1/01/1900	31/12/9999
7903	Chapelle-à-Wattines	1/01/1900	31/12/9999
7904	Pipaix	1/01/1900	31/12/9999
7904	Tourpes	1/01/1900	31/12/9999
7904	Willaupuis	1/01/1900	31/12/9999
7906	Gallaix	1/01/1900	31/12/9999
7910	Anvaing	1/01/1900	31/12/9999
7910	Arc-Ainières	1/01/1900	31/12/9999
7910	Arc-Wattripont	1/01/1900	31/12/9999
7910	Cordes	1/01/1900	31/12/9999
7910	Ellignies-lez-Frasnes	1/01/1900	31/12/9999
7910	Forest (Ht.)	1/01/1900	31/12/9999
7910	Frasnes-lez-Anvaing	1/01/1900	31/12/9999
7910	Wattripont	1/01/1900	31/12/9999
7911	Buissenal	1/01/1900	31/12/9999
7911	Frasnes-lez-Buissenal	1/01/1900	31/12/9999
7911	Hacquegnies	1/01/1900	31/12/9999
7911	Herquegies	1/01/1900	31/12/9999
7911	Montrocul-au-Bois	1/01/1900	31/12/9999
7911	Moustier (Ht.)	1/01/1900	31/12/9999
7911	Oeudeghien	1/01/1900	31/12/9999
7912	Dergneau	1/01/1900	31/12/9999
7912	Saint-Sauveur	1/01/1900	31/12/9999
7940	Brugelette	1/01/1900	31/12/9999
7940	Cambron-Casteau	1/01/1900	31/12/9999
7941	Attre	1/01/1900	31/12/9999
7942	Mévergnies-lez-Lens	1/01/1900	31/12/9999
7943	Gages	1/01/1900	31/12/9999
7950	Chièvres	1/01/1900	31/12/9999
7950	Grosage	1/01/1900	31/12/9999
7950	Huissignies	1/01/1900	31/12/9999
7950	Ladeuze	1/01/1900	31/12/9999
7950	Tongre-Saint-Martin	1/01/1900	31/12/9999
7951	Tongre-Notre-Dame	1/01/1900	31/12/9999
7970	Beloeil	1/01/1900	31/12/9999
7971	Basècles	1/01/1900	31/12/9999
7971	Ramegnies	1/01/1900	31/12/9999

Postcode	Gemeente	Vanaf	Tot
7971	Thumaide	1/01/1900	31/12/9999
7971	Wadelincourt	1/01/1900	31/12/9999
7972	Aubechies	1/01/1900	31/12/9999
7972	Ellignies-Sainte-Anne	1/01/1900	31/12/9999
7972	Quevauamps	1/01/1900	31/12/9999
7973	Grandglise	1/01/1900	31/12/9999
7973	Stambruges	1/01/1900	31/12/9999
8000	Brugge	1/01/1900	31/12/9999
8000	Koolkerke	1/01/1900	31/12/9999
8020	Hertsberge	1/01/1900	31/12/9999
8020	Oostkamp	1/01/1900	31/12/9999
8020	Ruddervoorde	1/01/1900	31/12/9999
8020	Waardamme	1/01/1900	31/12/9999
8200	Sint-Andries	1/01/1900	31/12/9999
8200	Sint-Michiels	1/01/1900	31/12/9999
8210	Loppem	1/01/1900	31/12/9999
8210	Veldegem	1/01/1900	31/12/9999
8210	Zedelgem	1/01/1900	31/12/9999
8211	Aartrijke	1/01/1900	31/12/9999
8300	Knokke	1/01/1900	31/12/9999
8300	Knokke-Heist	1/01/1900	31/12/9999
8300	Westkapelle	1/01/1900	31/12/9999
8301	Heist-aan-Zee	1/01/1900	31/12/9999
8301	Ramskapelle (Knokke-Heist)	1/01/1900	31/12/9999
8310	Assebroek	1/01/1900	31/12/9999
8310	Sint-Kruis (Brugge)	1/01/1900	31/12/9999
8340	Damme	1/01/1900	31/12/9999
8340	Hoeke	1/01/1900	31/12/9999
8340	Lapscheure	1/01/1900	31/12/9999
8340	Moerkerke	1/01/1900	31/12/9999
8340	Oostkerke (Damme)	1/01/1900	31/12/9999
8340	Sijsele	1/01/1900	31/12/9999
8370	Blankenberge	1/01/1900	31/12/9999
8370	Uitkerke	1/01/1900	31/12/9999
8377	Houtave	1/01/1900	31/12/9999
8377	Meetkerke	1/01/1900	31/12/9999
8377	Nieuwmunster	1/01/1900	31/12/9999
8377	Zuienkerke	1/01/1900	31/12/9999
8380	Dudzele	1/01/1900	31/12/9999
8380	Lissewege	1/01/1900	31/12/9999
8380	Zeebrugge	1/01/1900	31/12/9999
8400	Oostende	1/01/1900	31/12/9999
8400	Stene	1/01/1900	31/12/9999
8400	Zandvoorde (Oostende)	1/01/1900	31/12/9999
8420	De Haan	1/01/1900	31/12/9999
8420	Klemskerke	1/01/1900	31/12/9999
8420	Wenduine	1/01/1900	31/12/9999
8421	Vlissegem	1/01/1900	31/12/9999
8430	Middelkerke	1/01/1900	31/12/9999
8431	Wilskerke	1/01/1900	31/12/9999
8432	Leffinge	1/01/1900	31/12/9999
8433	Mannekensvere	1/01/1900	31/12/9999
8433	Schore	1/01/1900	31/12/9999
8433	Sint-Pieters-Kapelle (W.-Vl.)	1/01/1900	31/12/9999
8433	Slijpe	1/01/1900	31/12/9999
8433	Spermalie	1/01/1900	31/12/9999
8434	Lombardsijde	1/01/1900	31/12/9999
8434	Westende	1/01/1900	31/12/9999
8450	Bredene	1/01/1900	31/12/9999
8460	Ettelgem	1/01/1900	31/12/9999
8460	Oudenburg	1/01/1900	31/12/9999
8460	Roksem	1/01/1900	31/12/9999
8460	Westkerke	1/01/1900	31/12/9999
8470	Gistel	1/01/1900	31/12/9999
8470	Moere	1/01/1900	31/12/9999
8470	Snaaskerke	1/01/1900	31/12/9999
8470	Zevékote	1/01/1900	31/12/9999
8480	Bekegem	1/01/1900	31/12/9999
8480	Eernegem	1/01/1900	31/12/9999
8480	Ichtegem	1/01/1900	31/12/9999

Postcode	Gemeente	Vanaf	Tot
8490	Jabbeke	1/01/1900	31/12/9999
8490	Snellegem	1/01/1900	31/12/9999
8490	Stalhille	1/01/1900	31/12/9999
8490	Varsenare	1/01/1900	31/12/9999
8490	Zerkegem	1/01/1900	31/12/9999
8500	Kortrijk	1/01/1900	31/12/9999
8501	Bissegem	1/01/1900	31/12/9999
8501	Heule	1/01/1900	31/12/9999
8510	Bellegem	1/01/1900	31/12/9999
8510	Kooigem	1/01/1900	31/12/9999
8510	Marke (Kortrijk)	1/01/1900	31/12/9999
8510	Rollegem	1/01/1900	31/12/9999
8511	Aalbeke	1/01/1900	31/12/9999
8520	Kuurne	1/01/1900	31/12/9999
8530	Harelbeke	1/01/1900	31/12/9999
8531	Bavikhove	1/01/1900	31/12/9999
8531	Hulste	1/01/1900	31/12/9999
8540	Deerlijk	1/01/1900	31/12/9999
8550	Zwevegem	1/01/1900	31/12/9999
8551	Heestert	1/01/1900	31/12/9999
8552	Moen	1/01/1900	31/12/9999
8553	Otegem	1/01/1900	31/12/9999
8554	Sint-Denijs	1/01/1900	31/12/9999
8560	Gullegem	1/01/1900	31/12/9999
8560	Moorsele	1/01/1900	31/12/9999
8560	Wevelgem	1/01/1900	31/12/9999
8570	Anzegem	1/01/1900	31/12/9999
8570	Gijzelbrechtegem	1/01/1900	31/12/9999
8570	Ingooigem	1/01/1900	31/12/9999
8570	Vichte	1/01/1900	31/12/9999
8572	Kaster	1/01/1900	31/12/9999
8573	Tiegem	1/01/1900	31/12/9999
8580	Avelgem	1/01/1900	31/12/9999
8581	Kerkhove	1/01/1900	31/12/9999
8581	Waarmaarde	1/01/1900	31/12/9999
8582	Outrijve	1/01/1900	31/12/9999
8583	Bossuit	1/01/1900	31/12/9999
8587	Helkijn	1/01/1900	31/12/9999
8587	Spiere	1/01/1900	31/12/9999
8587	Spiere-Helkijn	1/01/1900	31/12/9999
8600	Beerst	1/01/1900	31/12/9999
8600	Diksmuide	1/01/1900	31/12/9999
8600	Driekapellen	1/01/1900	31/12/9999
8600	Esen	1/01/1900	31/12/9999
8600	Kaaskerke	1/01/1900	31/12/9999
8600	Keiem	1/01/1900	31/12/9999
8600	Lampernisse	1/01/1900	31/12/9999
8600	Leki	1/01/1900	31/12/9999
8600	Nieuwkapelle	1/01/1900	31/12/9999
8600	Oostkerke (Diksmuide)	1/01/1900	31/12/9999
8600	Oudekapelle	1/01/1900	31/12/9999
8600	Pervijze	1/01/1900	31/12/9999
8600	Sint-Jacobs-Kapelle	1/01/1900	31/12/9999
8600	Stuivekenskerke	1/01/1900	31/12/9999
8600	Vladso	1/01/1900	31/12/9999
8600	Woumen	1/01/1900	31/12/9999
8610	Handzame	1/01/1900	31/12/9999
8610	Kortemark	1/01/1900	31/12/9999
8610	Werken	1/01/1900	31/12/9999
8610	Zarren	1/01/1900	31/12/9999
8610	Zarren-Werken	1/01/1900	31/12/9999
8620	Nieuwpoort	1/01/1900	31/12/9999
8620	Ramskapelle (Nieuwpoort)	1/01/1900	31/12/9999
8620	Sint-Joris (Nieuwpoort)	1/01/1900	31/12/9999
8630	Avekapelle	1/01/1900	31/12/9999
8630	Beauvoorde	1/01/1900	31/12/9999
8630	Booitshoeke	1/01/1900	31/12/9999
8630	Bulskamp	1/01/1900	31/12/9999
8630	De Moeren	1/01/1900	31/12/9999
8630	Eggewaartskapelle	1/01/1900	31/12/9999

Postcode	Gemeente	Vanaf	Tot
8630	Houtem (W.-Vl.)	1/01/1900	31/12/9999
8630	Steenkerke (W.-Vl.)	1/01/1900	31/12/9999
8630	Veurne	1/01/1900	31/12/9999
8630	Vinkem	1/01/1900	31/12/9999
8630	Wulveringem	1/01/1900	31/12/9999
8630	Zoutenaai	1/01/1900	31/12/9999
8640	Oostvleteren	1/01/1900	31/12/9999
8640	Vleteren	1/01/1900	31/12/9999
8640	Westvleteren	1/01/1900	31/12/9999
8640	Woesten	1/01/1900	31/12/9999
8647	Lo	1/01/1900	31/12/9999
8647	Lo-Reninge	1/01/1900	31/12/9999
8647	Noordschote	1/01/1900	31/12/9999
8647	Pollinkhove	1/01/1900	31/12/9999
8647	Reninge	1/01/1900	31/12/9999
8650	Houthulst	1/01/1900	31/12/9999
8650	Klerken	1/01/1900	31/12/9999
8650	Merkem	1/01/1900	31/12/9999
8660	Adinkerke	1/01/1900	31/12/9999
8660	De Panne	1/01/1900	31/12/9999
8670	Koksijde	1/01/1900	31/12/9999
8670	Oostduinkerke	1/01/1900	31/12/9999
8670	Wulpen	1/01/1900	31/12/9999
8680	Bovekerke	1/01/1900	31/12/9999
8680	Koekelare	1/01/1900	31/12/9999
8680	Zande	1/01/1900	31/12/9999
8690	Alveringem	1/01/1900	31/12/9999
8690	Hoogstade	1/01/1900	31/12/9999
8690	Oeren	1/01/1900	31/12/9999
8690	Sint-Rijkers	1/01/1900	31/12/9999
8691	Beveren-aan-den-Ijzer	1/01/1900	31/12/9999
8691	Gijverinkhove	1/01/1900	31/12/9999
8691	Izenberge	1/01/1900	31/12/9999
8691	Leisele	1/01/1900	31/12/9999
8691	Stavele	1/01/1900	31/12/9999
8700	Aarsele	1/01/1900	31/12/9999
8700	Kanegem	1/01/1900	31/12/9999
8700	Schuijferskapelle	1/01/1900	31/12/9999
8700	Tielt	1/01/1900	31/12/9999
8710	Ooigem	1/01/1900	31/12/9999
8710	Sint-Baafs-Vijve	1/01/1900	31/12/9999
8710	Wielsbeke	1/01/1900	31/12/9999
8720	Dentergem	1/01/1900	31/12/9999
8720	Markegem	1/01/1900	31/12/9999
8720	Oeselgem	1/01/1900	31/12/9999
8720	Wakken	1/01/1900	31/12/9999
8730	Beernem	1/01/1900	31/12/9999
8730	Oedelem	1/01/1900	31/12/9999
8730	Sint-Joris (Beernem)	1/01/1900	31/12/9999
8740	Egem	1/01/1900	31/12/9999
8740	Pittem	1/01/1900	31/12/9999
8750	Wingene	1/01/1900	31/12/9999
8750	Zwevezele	1/01/1900	31/12/9999
8755	Ruiselede	1/01/1900	31/12/9999
8760	Meulebeke	1/01/1900	31/12/9999
8770	Ingelmunster	1/01/1900	31/12/9999
8780	Oostrozebeke	1/01/1900	31/12/9999
8790	Waregem	1/01/1900	31/12/9999
8791	Beveren (Leie)	1/01/1900	31/12/9999
8792	Desselgem	1/01/1900	31/12/9999
8793	Sint-Eloois-Vijve	1/01/1900	31/12/9999
8800	Beveren (Roeselare)	1/01/1900	31/12/9999
8800	Oekene	1/01/1900	31/12/9999
8800	Roeselare	1/01/1900	31/12/9999
8800	Rumbeke	1/01/1900	31/12/9999
8810	Lichtervelde	1/01/1900	31/12/9999
8820	Torhout	1/01/1900	31/12/9999
8830	Gits	1/01/1900	31/12/9999
8830	Hooglede	1/01/1900	31/12/9999
8840	Oostnieuwkerke	1/01/1900	31/12/9999

Postcode	Gemeente	Vanaf	Tot
8840	Staden	1/01/1900	31/12/9999
8840	Westrozebeke	1/01/1900	31/12/9999
8850	Ardooië	1/01/1900	31/12/9999
8851	Koolskamp	1/01/1900	31/12/9999
8860	Lendeledë	1/01/1900	31/12/9999
8870	Emelgem	1/01/1900	31/12/9999
8870	Izegem	1/01/1900	31/12/9999
8870	Kachtem	1/01/1900	31/12/9999
8880	Ledegem	1/01/1900	31/12/9999
8880	Rollegem-Kapelle	1/01/1900	31/12/9999
8880	Sint-Eloois-Winkel	1/01/1900	31/12/9999
8890	Dadizele	1/01/1900	31/12/9999
8890	Moorslede	1/01/1900	31/12/9999
8900	Brielen	1/01/1900	31/12/9999
8900	Dikkebus	1/01/1900	31/12/9999
8900	Ieper	1/01/1900	31/12/9999
8900	Sint-Jan	1/01/1900	31/12/9999
8902	Hollebeke	1/01/1900	31/12/9999
8902	Voormezele	1/01/1900	31/12/9999
8902	Zillebeke	1/01/1900	31/12/9999
8904	Boezinge	1/01/1900	31/12/9999
8904	Zuidschote	1/01/1900	31/12/9999
8906	Elverdinge	1/01/1900	31/12/9999
8908	Vlamertinge	1/01/1900	31/12/9999
8920	Bikschote	1/01/1900	31/12/9999
8920	Langemark	1/01/1900	31/12/9999
8920	Langemark-Poelkapelle	1/01/1900	31/12/9999
8920	Poelkapelle	1/01/1900	31/12/9999
8930	Lauwe	1/01/1900	31/12/9999
8930	Menen	1/01/1900	31/12/9999
8930	Rekkem	1/01/1900	31/12/9999
8940	Geluwe	1/01/1900	31/12/9999
8940	Wervik	1/01/1900	31/12/9999
8950	Heuvelland	1/01/1900	31/12/9999
8950	Nieuwkerke	1/01/1900	31/12/9999
8951	Dranouter	1/01/1900	31/12/9999
8952	Wulvergem	1/01/1900	31/12/9999
8953	Wijtschate	1/01/1900	31/12/9999
8954	Westouter	1/01/1900	31/12/9999
8956	Kemmel	1/01/1900	31/12/9999
8957	Mesen	1/01/1900	31/12/9999
8958	Loker	1/01/1900	31/12/9999
8970	Poperinge	1/01/1900	31/12/9999
8970	Reningelst	1/01/1900	31/12/9999
8972	Krombeke	1/01/1900	31/12/9999
8972	Proven	1/01/1900	31/12/9999
8972	Roesbrugge-Haringe	1/01/1900	31/12/9999
8978	Watou	1/01/1900	31/12/9999
8980	Beselare	1/01/1900	31/12/9999
8980	Geluveld	1/01/1900	31/12/9999
8980	Passendale	1/01/1900	31/12/9999
8980	Zandvoorde (Zonnebeke)	1/01/1900	31/12/9999
8980	Zonnebeke	1/01/1900	31/12/9999
9000	Gent	1/01/1900	31/12/9999
9030	Mariakerke (Gent)	1/01/1900	31/12/9999
9031	Drongen	1/01/1900	31/12/9999
9032	Wondelgem	1/01/1900	31/12/9999
9040	Sint-Amandsberg (Gent)	1/01/1900	31/12/9999
9041	Oostakker	1/01/1900	31/12/9999
9042	Desteldonk	1/01/1900	31/12/9999
9042	Mendonk	1/01/1900	31/12/9999
9042	Sint-Kruis-Winkel	1/01/1900	31/12/9999
9050	Gentbrugge	1/01/1900	31/12/9999
9050	Ledeberg (Gent)	1/01/1900	31/12/9999
9051	Afsnee	1/01/1900	31/12/9999
9051	Sint-Denijs-Westrem	1/01/1900	31/12/9999
9052	Zwijnaarde	1/01/1900	31/12/9999
9060	Zelzate	1/01/1900	31/12/9999
9070	Destelbergen	1/01/1900	31/12/9999
9070	Heusden (O.-VL.)	1/01/1900	31/12/9999

Postcode	Gemeente	Vanaf	Tot
9080	Beervelde	1/01/1900	31/12/9999
9080	Lochristi	1/01/1900	31/12/9999
9080	Zaffelare	1/01/1900	31/12/9999
9080	Zeveneken	1/01/1900	31/12/9999
9090	Gontrode	1/01/1900	31/12/9999
9090	Melle	1/01/1900	31/12/9999
9100	Nieuwkerken-Waas	1/01/1900	31/12/9999
9100	Sint-Niklaas	1/01/1900	31/12/9999
9111	Belsele (Sint-Niklaas)	1/01/1900	31/12/9999
9112	Sinaai-Waas	1/01/1900	31/12/9999
9120	Beveren-Waas	1/01/1900	31/12/9999
9120	Haasdonk	1/01/1900	31/12/9999
9120	Kallo (Beveren-Waas)	1/01/1900	31/12/9999
9120	Melsele	1/01/1900	31/12/9999
9120	Vrasene	1/01/1900	31/12/9999
9130	Doel	1/01/1900	31/12/9999
9130	Kallo (Kieldrecht)	1/01/1900	31/12/9999
9130	Kieldrecht (Beveren)	1/01/1900	31/12/9999
9130	Verrebroek	1/01/1900	31/12/9999
9140	Elversele	1/01/1900	31/12/9999
9140	Steendorp	1/01/1900	31/12/9999
9140	Temse	1/01/1900	31/12/9999
9140	Tielrode	1/01/1900	31/12/9999
9150	Bazel	1/01/1900	31/12/9999
9150	Kruibeke	1/01/1900	31/12/9999
9150	Rupelmonde	1/01/1900	31/12/9999
9160	Daknam	1/01/1900	31/12/9999
9160	Eksaarde	1/01/1900	31/12/9999
9160	Lokeren	1/01/1900	31/12/9999
9170	De Klinge	1/01/1900	31/12/9999
9170	Meerdonk	1/01/1900	31/12/9999
9170	Sint-Gillis-Waas	1/01/1900	31/12/9999
9170	Sint-Pauwels	1/01/1900	31/12/9999
9180	Moerbeke-Waas	1/01/1900	31/12/9999
9185	Wachtebeke	1/01/1900	31/12/9999
9190	Kemzeke	1/01/1900	31/12/9999
9190	Stekene	1/01/1900	31/12/9999
9200	Appels	1/01/1900	31/12/9999
9200	Baasrode	1/01/1900	31/12/9999
9200	Dendermonde	1/01/1900	31/12/9999
9200	Grembergen	1/01/1900	31/12/9999
9200	Mespelare	1/01/1900	31/12/9999
9200	Oudegem	1/01/1900	31/12/9999
9200	Schoonaarde	1/01/1900	31/12/9999
9200	Sint-Gillis-bij-Dendermonde	1/01/1900	31/12/9999
9220	Hamme (O.-Vl.)	1/01/1900	31/12/9999
9220	Moerzeke	1/01/1900	31/12/9999
9230	Massemen	1/01/1900	31/12/9999
9230	Westrem	1/01/1900	31/12/9999
9230	Wetteren	1/01/1900	31/12/9999
9240	Zele	1/01/1900	31/12/9999
9250	Waasmunster	1/01/1900	31/12/9999
9255	Buggenhout	1/01/1900	31/12/9999
9255	Opdorp	1/01/1900	31/12/9999
9260	Schellebelle	1/01/1900	31/12/9999
9260	Serskamp	1/01/1900	31/12/9999
9260	Wichelen	1/01/1900	31/12/9999
9270	Kalken	1/01/1900	31/12/9999
9270	Laarne	1/01/1900	31/12/9999
9280	Denderbelle	1/01/1900	31/12/9999
9280	Lebbeke	1/01/1900	31/12/9999
9280	Wieze	1/01/1900	31/12/9999
9290	Berlare	1/01/1900	31/12/9999
9290	Overmere	1/01/1900	31/12/9999
9290	Uitbergen	1/01/1900	31/12/9999
9300	Aalst	1/01/1900	31/12/9999
9308	Gijzegem	1/01/1900	31/12/9999
9308	Hofstade (O.-Vl.)	1/01/1900	31/12/9999
9310	Baardegem	1/01/1900	31/12/9999
9310	Herderssem	1/01/1900	31/12/9999

Postcode	Gemeente	Vanaf	Tot
9310	Meldert (O.-Vl.)	1/01/1900	31/12/9999
9310	Moorsel	1/01/1900	31/12/9999
9320	Erembodegem (Aalst)	1/01/1900	31/12/9999
9320	Nieuwerkerken (Aalst)	1/01/1900	31/12/9999
9340	Impe	1/01/1900	31/12/9999
9340	Lede	1/01/1900	31/12/9999
9340	Oordegem	1/01/1900	31/12/9999
9340	Smetlede	1/01/1900	31/12/9999
9340	Wanzele	1/01/1900	31/12/9999
9400	Appelterre-Eichem	1/01/1900	31/12/9999
9400	Denderwindeke	1/01/1900	31/12/9999
9400	Lieferringe	1/01/1900	31/12/9999
9400	Nederhasselt	1/01/1900	31/12/9999
9400	Ninove	1/01/1900	31/12/9999
9400	Okegem	1/01/1900	31/12/9999
9400	Voorde	1/01/1900	31/12/9999
9401	Pollare	1/01/1900	31/12/9999
9402	Meerbeke	1/01/1900	31/12/9999
9403	Neigem	1/01/1900	31/12/9999
9404	Aspelare	1/01/1900	31/12/9999
9406	Outer	1/01/1900	31/12/9999
9420	Aaigem	1/01/1900	31/12/9999
9420	Bambrugge	1/01/1900	31/12/9999
9420	Burst	1/01/1900	31/12/9999
9420	Erondegem	1/01/1900	31/12/9999
9420	Erpe	1/01/1900	31/12/9999
9420	Erpe-Mere	1/01/1900	31/12/9999
9420	Mere	1/01/1900	31/12/9999
9420	Ottergem	1/01/1900	31/12/9999
9420	Vlekkem	1/01/1900	31/12/9999
9450	Denderhoutem	1/01/1900	31/12/9999
9450	Haaltert	1/01/1900	31/12/9999
9450	Heldergem	1/01/1900	31/12/9999
9451	Kerksken	1/01/1900	31/12/9999
9470	Denderleeuw	1/01/1900	31/12/9999
9472	Iddergem	1/01/1900	31/12/9999
9473	Welle	1/01/1900	31/12/9999
9500	Geraardsbergen	1/01/1900	31/12/9999
9500	Goferdinge	1/01/1900	31/12/9999
9500	Moerbeke	1/01/1900	31/12/9999
9500	Nederboelare	1/01/1900	31/12/9999
9500	Onkerzele	1/01/1900	31/12/9999
9500	Ophasselt	1/01/1900	31/12/9999
9500	Overboelare	1/01/1900	31/12/9999
9500	Viane	1/01/1900	31/12/9999
9500	Zarlardinge	1/01/1900	31/12/9999
9506	Grimminge	1/01/1900	31/12/9999
9506	Idegem	1/01/1900	31/12/9999
9506	Nieuwenhove	1/01/1900	31/12/9999
9506	Schendelbeke	1/01/1900	31/12/9999
9506	Smeerebbe-Vloerzegem	1/01/1900	31/12/9999
9506	Waarbeke	1/01/1900	31/12/9999
9506	Zandbergen	1/01/1900	31/12/9999
9520	Bavegem	1/01/1900	31/12/9999
9520	Sint-Lievens-Houtem	1/01/1900	31/12/9999
9520	Vlierzele	1/01/1900	31/12/9999
9520	Zonnegem	1/01/1900	31/12/9999
9521	Letterhoutem	1/01/1900	31/12/9999
9550	Herzele	1/01/1900	31/12/9999
9550	Hillegem	1/01/1900	31/12/9999
9550	Sint-Antelinks	1/01/1900	31/12/9999
9550	Sint-Lievens-Esse	1/01/1900	31/12/9999
9550	Steenhuize-Wijnhuize	1/01/1900	31/12/9999
9550	Woubrechtgem	1/01/1900	31/12/9999
9551	Ressegem	1/01/1900	31/12/9999
9552	Borsbeke	1/01/1900	31/12/9999
9570	Deftinge	1/01/1900	31/12/9999
9570	Lierde	1/01/1900	31/12/9999
9570	Sint-Maria-Lierde	1/01/1900	31/12/9999
9571	Hemelveerdgem	1/01/1900	31/12/9999

Postcode	Gemeente	Vanaf	Tot
9572	Sint-Martens-Lierde	1/01/1900	31/12/9999
9600	Ronse	1/01/1900	31/12/9999
9620	Elene	1/01/1900	31/12/9999
9620	Erwetegem	1/01/1900	31/12/9999
9620	Godveerdegem	1/01/1900	31/12/9999
9620	Grotenberge	1/01/1900	31/12/9999
9620	Leeuwergem	1/01/1900	31/12/9999
9620	Oombergen (Zottegem)	1/01/1900	31/12/9999
9620	Sint-Goriks-Oudenhove	1/01/1900	31/12/9999
9620	Sint-Maria-Oudenhove (Zott.)	1/01/1900	31/12/9999
9620	Strijpen	1/01/1900	31/12/9999
9620	Velzeke-Ruddershove	1/01/1900	31/12/9999
9620	Zottegem	1/01/1900	31/12/9999
9630	Beerlegem	1/01/1900	31/12/9999
9630	Dikkele	1/01/1900	31/12/9999
9630	Hundelgem	1/01/1900	31/12/9999
9630	Meilegem	1/01/1900	31/12/9999
9630	Munkzwalm	1/01/1900	31/12/9999
9630	Paulatem	1/01/1900	31/12/9999
9630	Roborst	1/01/1900	31/12/9999
9630	Rozebeke	1/01/1900	31/12/9999
9630	Sint-Blasius-Boekel	1/01/1900	31/12/9999
9630	Sint-Denijs-Boekel	1/01/1900	31/12/9999
9630	Sint-Maria-Latem	1/01/1900	31/12/9999
9630	Zwalm	1/01/1900	31/12/9999
9636	Nederzwalm-Hermelgem	1/01/1900	31/12/9999
9660	Brakel	1/01/1900	31/12/9999
9660	Elst	1/01/1900	31/12/9999
9660	Everbeek	1/01/1900	31/12/9999
9660	Michelbeke	1/01/1900	31/12/9999
9660	Nederbrakel	1/01/1900	31/12/9999
9660	Opbrakel	1/01/1900	31/12/9999
9660	Sint-Maria-Oudenhove (Brak.)	1/01/1900	31/12/9999
9660	Zegelsem	1/01/1900	31/12/9999
9661	Parike	1/01/1900	31/12/9999
9667	Horebeke	1/01/1900	31/12/9999
9667	Sint-Kornelis-Horebeke	1/01/1900	31/12/9999
9667	Sint-Maria-Horebeke	1/01/1900	31/12/9999
9680	Etikhove	1/01/1900	31/12/9999
9680	Maarke-Kerkem	1/01/1900	31/12/9999
9680	Maarkedal	1/01/1900	31/12/9999
9681	Nukerke	1/01/1900	31/12/9999
9688	Schorisse	1/01/1900	31/12/9999
9690	Berchem (O.-Vl.)	1/01/1900	31/12/9999
9690	Kluisbergen	1/01/1900	31/12/9999
9690	Kwaremont	1/01/1900	31/12/9999
9690	Ruien	1/01/1900	31/12/9999
9690	Zulzeke	1/01/1900	31/12/9999
9700	Bevere	1/01/1900	31/12/9999
9700	Edelare	1/01/1900	31/12/9999
9700	Eine	1/01/1900	31/12/9999
9700	Ename	1/01/1900	31/12/9999
9700	Heurne	1/01/1900	31/12/9999
9700	Leupegem	1/01/1900	31/12/9999
9700	Mater	1/01/1900	31/12/9999
9700	Melden	1/01/1900	31/12/9999
9700	Mullem	1/01/1900	31/12/9999
9700	Nederename	1/01/1900	31/12/9999
9700	Oudenaarde	1/01/1900	31/12/9999
9700	Volkegem	1/01/1900	31/12/9999
9700	Welden	1/01/1900	31/12/9999
9750	Huise	1/01/1900	31/12/9999
9750	Ouwegem	1/01/1900	31/12/9999
9750	Zingem	1/01/1900	31/12/9999
9770	Kruishoutem	1/01/1900	31/12/9999
9771	Nokere	1/01/1900	31/12/9999
9772	Wannegem-Lede	1/01/1900	31/12/9999
9790	Elsegem	1/01/1900	31/12/9999
9790	Moregem	1/01/1900	31/12/9999
9790	Ooike (Wortegem-Petegem)	1/01/1900	31/12/9999

Postcode	Gemeente	Vanaf	Tot
9790	Petegem-aan-de-Schelde	1/01/1900	31/12/9999
9790	Wortegem	1/01/1900	31/12/9999
9790	Wortegem-Petegem	1/01/1900	31/12/9999
9800	Astene	1/01/1900	31/12/9999
9800	Bachte-Maria-Lerne	1/01/1900	31/12/9999
9800	Deinze	1/01/1900	31/12/9999
9800	Gottem	1/01/1900	31/12/9999
9800	Grammene	1/01/1900	31/12/9999
9800	Meigem	1/01/1900	31/12/9999
9800	Petegem-aan-de-Leie	1/01/1900	31/12/9999
9800	Sint-Martens-Lerne	1/01/1900	31/12/9999
9800	Vinkt	1/01/1900	31/12/9999
9800	Wongerem	1/01/1900	31/12/9999
9800	Zeveren	1/01/1900	31/12/9999
9810	Eke	1/01/1900	31/12/9999
9810	Nazareth	1/01/1900	31/12/9999
9820	Bottelare	1/01/1900	31/12/9999
9820	Lemberge	1/01/1900	31/12/9999
9820	Melsen	1/01/1900	31/12/9999
9820	Merelbeke	1/01/1900	31/12/9999
9820	Munte	1/01/1900	31/12/9999
9820	Schelderode	1/01/1900	31/12/9999
9830	Sint-Martens-Latem	1/01/1900	31/12/9999
9831	Deurle	1/01/1900	31/12/9999
9840	De Pinte	1/01/1900	31/12/9999
9840	Zevergem	1/01/1900	31/12/9999
9850	Hansbeke	1/01/1900	31/12/9999
9850	Landegem	1/01/1900	31/12/9999
9850	Merendree	1/01/1900	31/12/9999
9850	Nevele	1/01/1900	31/12/9999
9850	Poesele	1/01/1900	31/12/9999
9850	Vosselare	1/01/1900	31/12/9999
9860	Balegem	1/01/1900	31/12/9999
9860	Gijzenzele	1/01/1900	31/12/9999
9860	Landskouter	1/01/1900	31/12/9999
9860	Moortsele	1/01/1900	31/12/9999
9860	Oosterzele	1/01/1900	31/12/9999
9860	Scheldewindeke	1/01/1900	31/12/9999
9870	Machelen (O.-Vl.)	1/01/1900	31/12/9999
9870	Olsene	1/01/1900	31/12/9999
9870	Zulte	1/01/1900	31/12/9999
9880	Aalter	1/01/1900	31/12/9999
9880	Lotenhulle	1/01/1900	31/12/9999
9880	Poeke	1/01/1900	31/12/9999
9881	Bellem	1/01/1900	31/12/9999
9890	Asper	1/01/1900	31/12/9999
9890	Baaiigem	1/01/1900	31/12/9999
9890	Dikkelvenne	1/01/1900	31/12/9999
9890	Gavere	1/01/1900	31/12/9999
9890	Semmerzake	1/01/1900	31/12/9999
9890	Vurste	1/01/1900	31/12/9999
9900	Eeklo	1/01/1900	31/12/9999
9910	Knesselare	1/01/1900	31/12/9999
9910	Ursel	1/01/1900	31/12/9999
9920	Lovendegem	1/01/1900	31/12/9999
9921	Vinderhoute	1/01/1900	31/12/9999
9930	Zomergem	1/01/1900	31/12/9999
9931	Oostwinkel	1/01/1900	31/12/9999
9932	Ronsele	1/01/1900	31/12/9999
9940	Ertvelde	1/01/1900	31/12/9999
9940	Evergem	1/01/1900	31/12/9999
9940	Kluizen	1/01/1900	31/12/9999
9940	Sleidinge	1/01/1900	31/12/9999
9950	Waarschoot	1/01/1900	31/12/9999
9960	Assenede	1/01/1900	31/12/9999
9961	Boekhoute	1/01/1900	31/12/9999
9968	Bassevelde	1/01/1900	31/12/9999
9968	Oosteeklo	1/01/1900	31/12/9999
9970	Kaprijke	1/01/1900	31/12/9999
9971	Lembeke	1/01/1900	31/12/9999

Postcode	Gemeente	Vanaf	Tot
9980	Sint-Laureins	1/01/1900	31/12/9999
9981	Sint-Margriete	1/01/1900	31/12/9999
9982	Sint-Jan-in-Eremo	1/01/1900	31/12/9999
9988	Waterland-Oudeman	1/01/1900	31/12/9999
9988	Watervliet	1/01/1900	31/12/9999
9990	Maldegem	1/01/1900	31/12/9999
9991	Adegem	1/01/1900	31/12/9999
9992	Middelburg	1/01/1900	31/12/9999

**Indemnités - Uitkeringen: scenario 3 - AMI 3- Bijlagen nummer 28: Lijst der
werknemerskengetallen waarvoor de bijdragen van toepassing zijn PPO
Versie: 2003/1**

Publicatiedatum:

27/02/2003

De bijlage is gewijzigd: De wijzigingen zijn in het vet geplaatst in de Word en PDF documenten

Inhoud van de bijlage: [i](#)



AN2003-1-NI28.pdf



AN2003-1-NI28.doc



AN2003-1-NI28.xls



AN2003-1-NL28.tx



AN2003-1-NL28.xml

Code PPO	Omschrijving	Code RSZ	Vanaf	Tot
101	Contractuele handarbeiders	15	01/01/1900	01/01/9999
102	Contractuele handarbeiders ter vervanging van een werknemer die heeft gekozen voor de vrijwillige vierdagenweek - wet van 10.4.1995 betreffende de herverdeling van de arbeid in de openbare sector	15	1/01/1900	1/01/9999
103	Handarbeiders - jongere in dienst gehouden na einde van de startbaanovereenkomst met contract van onbepaalde duur waarvan de tewerkstelling een toename van het personeels-bestand inhoudt - art. 37 van de wet van 24.12.1999	15	1/01/1900	1/01/9999
111	Handarbeiders-geco's plaatselijke besturen - CONTINGENT	24	1/01/1900	1/01/9999
112	Handarbeiders-geco's plaatselijke besturen - PROJECTEN	24	1/01/1900	1/01/9999
113	Handarbeiders-geco's openbare besturen - wet van 30.12.1988	24	1/01/1900	1/01/9999
121	Handarbeiders, aangeworven in het kader van art. 60, § 7 van de wet van 8.7.1976 betreffende de OCMW's, die vrijgesteld worden van patronale bijdragen - wet van 22.12.1995 betreffende het meerjarenplan voor de werkgelegenheid	specifiek voor RSZ-PPO, geen overeenkomstige RSZ-code	1/01/1900	1/01/9999
131	Handarbeiders - aan de deeltijdse leerplicht onderworpen jongeren (minder dan 18 jaar) - art. 5bis van het KB van 28.11.1969	27	1/01/1900	1/01/9999
132	Handarbeiders - jongeren tussen 18 en 25 jaar tewerkgesteld in het stelsel van alternerende tewerkstelling en opleiding - KB nr. 495 van 31.12.1986 (te gebruiken vanaf 01.04.2000)	27	1/01/1900	1/01/9999
133	Handarbeiders - aan de deeltijdse leerplicht onderworpen jongeren tewerkgesteld met een erkende overeenkomst voor socio-professionele inpassing - art. 4 van het KB van 28.11.1969 - Brugprojecten - besluit van de Vlaamse Regering van 24.07.1996	35	1/01/1900	1/01/9999
134	Handarbeiders - leerling met een stageovereenkomst in het kader van de vorming tot ondernemingshoofd - KB van 03.11.1987	35	1/01/1900	1/01/9999
201	Contractuele hoofdarbeiders	495	01/01/1900	01/01/9999
202	Contractuele hoofdarbeiders ter vervanging van een werknemer die heeft gekozen voor de vrijwillige vierdagenweek - wet van 10.04.1995 betreffende de herverdeling van de arbeid in de openbare sector	495	1/01/1900	1/01/9999
203	Hoofdarbeiders - jongere in dienst gehouden na einde van de startbaanovereenkomst met contract van onbepaalde duur waarvan de tewerkstelling een toename van het personeels-bestand inhoudt - art. 37 van de wet van 24.12.1999	495	1/01/1900	1/01/9999
211	Hoofdarbeiders-geco's plaatselijke besturen - CONTINGENT	484	1/01/1900	1/01/9999
212	Hoofdarbeiders-geco's plaatselijke besturen - PROJECTEN	484	1/01/1900	1/01/9999
213	Hoofdarbeiders-geco's openbare besturen - wet van 30.12.1988	484	1/01/1900	1/01/9999

Code PPO	Omschrijving	Code RSZ	Vanaf	Tot
221	Hoofdarbeiders, aangeworven in het kader van art. 60 § 7 van de wet van 08.07.1976 betreffende de OCMW's, die vrijgesteld worden van patronale bijdragen - wet van 22.12.1995 betreffende het meerjarenplan voor de werkgelegenheid	specifiek voor RSZ-PPO, geen overeenkomstige RSZ-code	1/01/1900	1/01/9999
231	Hoofdarbeiders - aan de deeltijdse leerplicht onderworpen jongeren (minder dan 18 jaar) - art. 5bis van het KB van 28.11.1969	487	1/01/1900	1/01/9999
232	Hoofdarbeiders - jongeren tussen 18 en 25 jaar tewerkgesteld in het stelsel van alternerende tewerkstelling en opleiding - KB nr. 495 van 31.12.1986 (te gebruiken vanaf 01.04.2000)	487	1/01/1900	1/01/9999
233	Hoofdarbeiders - aan de deeltijdse leerplicht onderworpen jongeren tewerkgesteld met een erkende overeenkomst voor socio-professionele inpassing - art. 4 van het KB van 28.11.1969 - brugprojecten - besluit van de Vlaamse Regering van 24.07.1996	439	1/01/1900	1/01/9999
234	Hoofdarbeiders - leerling met een stageovereenkomst in het kader van de vorming tot ondernemingshoofd - KB van 03.11.1987	439	1/01/1900	1/01/9999
241	Gesubsidieerd contractueel personeel van de onderwijsinstellingen	495	1/01/1900	1/01/9999
242	Gesubsidieerd contractueel personeel van de onderwijsinstellingen ter vervanging van werknemer die gekozen heeft voor de vrijwillige vierdagenweek - wet van 10.04.1995 betreffende de herverdeling van de arbeid in de openbare sector	495	1/01/1900	1/01/9999
251	Contractuele geneesheren in opleiding tot geneesheer-specialist - art. 15bis van het KB van 28.11.1969	495	1/01/1900	1/01/9999
252	Contractuele geneesheren vrijgesteld van bijdragen op basis van art. 1, § 3 van de wet van 27.06.1969	specifiek voor RSZ-PPO, geen overeenkomstige rSZ-code	1/01/1900	1/01/9999
601	Vastbenoemden - kinderbijslag RSZPPO	675	01/01/1900	01/01/9999
602	Vastbenoemden - kinderbijslag niet RSZPPO	675	01/01/1900	01/01/9999
641	Vastbenoemd gesubsidieerd personeel van de onderwijsinstellingen, behalve muziekscholen 2e categorie	675	01/01/1900	01/01/9999
651	Vastbenoemde geneesheren vrijgesteld van socialezekerheidsbijdragen op basis van art. 1, § 3 van de wet van 27.06.1969	specifiek voor RSZ-PPO, geen overeenkomstige RSZ-code	1/01/1900	1/01/9999
701	Studenten vrijgesteld op grond van art. 17bis van het KB van 28.11.1969	840	1/01/1900	1/01/9999
711	Bedienaars van de erediensten - art. 13 van het KB van 28.11.1969	675	1/01/1900	1/01/9999
721	Niet beschermde lokale mandatarissen - artikel 19, § 4 van de nieuwe gemeentewet, gewijzigd bij artikel 118 van de wet van 12.08.2000	specifiek voor RSZ-PPO, geen overeenkomstige RSZ-code	1/01/1900	1/01/9999
731	Vrijwillige brandweerlieden - handarbeiders	specifiek voor RSZ-PPO, geen overeenkomstige RSZ-code	01/01/1900	01/01/9999

Code PPO	Omschrijving	Code RSZ	Vanaf	Tot
732	Vrijwillige brandweerlieden - hoofdarbeiders	specifiek voor RSZ-PPO, geen overeenkomstige RSZ-code	01/01/1900	01/01/9999
851	Bijzondere bijdrage op stortingen van werkgevers voor de vorming van een buitenwettelijk pensioen ten bate van hun personeelsleden of hun rechthebbenden (Bijdragen niet gebonden aan een natuurlijk persoon).	851	01/01/1900	01/01/9999
861	Bijdrage verschuldigd op de winstparticipaties (Bijdragen niet gebonden aan een natuurlijk persoon).	861	01/01/1900	01/01/9999

**Indemnités - Uitkeringen: scenario 3 - AMI 3- Bijlagen nummer 29: Lijst van de
werkgeverscategorieën PPO
Versie: 2003/1**

Publicatiedatum:

27/02/2003

De bijlage is gewijzigd: De wijzigingen zijn in het vet geplaatst in de Word en PDF documenten

Inhoud van de bijlage: 



AN2003-1-NI29.pdf



AN2003-1-NI29.doc



AN2003-1-NI29.xls



AN2003-1-NL29.tx



AN2003-1-NL29.xml

Code	Omschrijving	Vanaf	Tot
951	contractuelen - vakantieregeling privé-sector	01/01/1900	01/01/9999
952	contractuelen - publieke sector.	01/01/1900	01/01/9999
953	vastbenoemden - gemeenschappelijk pensioenstelsel	01/01/1900	01/01/9999
954	vastbenoemden - pensioenstelsel -nieuwe bij de Rijksdienst aangeslotenen	01/01/1900	01/01/9999
955	vastbenoemden - pensioenstelsel - eigen stelsel	01/01/1900	01/01/9999
956	vastbenoemden - pensioenstelsel - verzorginstelling inzake pensioenen	01/01/1900	01/01/9999
957	vastbenoemden - pensioenstelsel - politiepersoneel	01/01/1900	01/01/9999
958	overige categorieën	01/01/1900	01/01/9999

BLOKNUMMER: 90017	VERSIE: 2003/1	PUBLICATIEDATUM: 27/02/2003
--------------------------	-----------------------	------------------------------------

Natuurlijk persoon
(XML label : NaturalPerson)

BESCHRIJVING: Functioneel blok dat toelaat de identificatiegegevens van een natuurlijk persoon aan te geven.

INHOUD (ZONES):

- 00023 - VOLGNUMMER NATUURLIJKE PERSOON
- 00024 - IDENTIFICATIENUMMER BIJ DE SOCIALE ZEKERHEID - INSZ
- 00167 - NUMMER VAN DE SOCIALE IDENTITEITSKAART
- 00025 - NAAM VAN DE WERKNEMER
- 00026 - VOORNAAM VAN DE WERKNEMER
- 00027 - INITIAAL VAN DE TWEDE VOORNAAM VAN DE WERKNEMER
- 00028 - DATUM WAAROP DE WERKNEMER GEBOREN IS
- 00168 - GEMEENTE - GEBORTEPLAATS VAN DE WERKNEMER
- 00169 - LANDCODE VAN DE GEBORTEPLAATS VAN DE WERKNEMER
- 00029 - GESLACHT VAN DE WERKNEMER
- 00030 - STRAAT VAN DE WERKNEMER
- 00031 - NUMMER VAN HET ADRES VAN DE WERKNEMER
- 00032 - BRIEVENBUS VAN DE WERKNEMER
- 00033 - POSTCODE VAN DE WERKNEMER
- 00034 - GEMEENTE VAN DE WERKNEMER
- 00035 - LANDCODE VAN DE WERKNEMER
- 00119 - NATIONALITEIT VAN DE WERKNEMER

"Gelinkte blokken" zijn gewijzigd:

GELINKTE BLOKKEN: 90063 - Link met werknemerslijst

"Kardinaliteit" is gewijzigd:

MIN. KARDINALITEIT: 1

MAX. KARDINALITEIT: 1

"Aanwezigheid" is gewijzigd:

AANWEZIGHEID

***VOORWAARDE:** Cardinaliteit 1: 1 ONMISBAAR

***EXTRA BEPERKINGEN:**

FOUTCODE OP ONTVANGSTBEWIJS:

Foutbeschrijving	Foutcode	Ernst fout
Fout op volgorde	90017-091	B
Niet identificeerbaar	90017-151	B
Volgens het personeelsbestand is de aangifte voor de opgegeven werknemer en periode niet toegelaten	90017-152	B

BLOKNUMMER: 90036	VERSIE: 2003/1	PUBLICATIEDATUM: 27/02/2003
-------------------	----------------	-----------------------------

Commentaar bij de aangifte
(XML label : CommentDeclaration)

BESCHRIJVING: Functioneel blok dat toelaat commentaar bij de aangifte op te geven.

INHOUD (ZONES): 00126 - ZONE VRIJE TEKST

GELINKTE BLOKKEN:

"Kardinaliteit" is gewijzigd:

MIN. KARDINALITEIT: 0

MAX. KARDINALITEIT: 1

"Aanwezigheid" is gewijzigd:

AANWEZIGHEID

***VOORWAARDE:** Cardinaliteit 1: 0..1 FACULTATIEF

***EXTRA BEPERKINGEN:**

FOUTCODE OP ONTVANGSTBEWIJS:

Foutbeschrijving	Foutcode	Ernst fout
Fout op volgorde	90036-091	B

BLOKNUMMER: 90059	VERSIE: 2003/1	PUBLICATIEDATUM: 27/02/2003
--------------------------	-----------------------	------------------------------------

Formulier
(XML label : Form)

BESCHRIJVING: Functioneel blok dat toelaat een formulier aan te geven. Een formulier stemt overeen met één enkele aangifte.

INHOUD (ZONES): 00296 - IDENTIFICATIE VAN HET FORMULIER
00218 - DATUM VAN creatie VAN HET FORMULIER
00299 - PRECIES UUR VAN creatie VAN HET FORMULIER
00110 - STATUS VAN HET ATTEST
00297 - TYPE VAN HET FORMULIER

"Gelinkte blokken" zijn gewijzigd:

GELINKTE BLOKKEN: 90171 - Informatie van de aangifte; 90064 - Identificatie risico; 90082 - Referentie; 90036 - Commentaar bij de aangifte; 90067 - Link met aangifte werkgever; 90168 - Link met RSZPPO aangifte werkgever

"Kardinaliteit" is gewijzigd:

MIN. KARDINALITEIT: 1
MAX. KARDINALITEIT: *

"Aanwezigheid" is gewijzigd:

AANWEZIGHEID

***VOORWAARDE:** Cardinaliteit 1: 1..* ONMISBAAR

***EXTRA BEPERKINGEN:**

FOUTCODE OP ONTVANGSTBEWIJS:

Foutbeschrijving	Foutcode	Ernst fout
Fout op volgorde	90059-091	B

BLOKNUMMER: 90063	VERSIE: 2003/1	PUBLICATIEDATUM: 27/02/2003
--------------------------	-----------------------	------------------------------------

**Link met werknemerslij
(XML label : WorkerRecordLink)**

BESCHRIJVING: Functioneel blok dat toelaat de gegevens in verband met de link met een werknemerslij aan te geven.

INHOUD (ZONES): 00036 - WERKGEVERSCATEGORIE
00037 - WERKNEMERSKENGETAL

"Gelinkte blokken" zijn gewijzigd:

GELINKTE BLOKKEN: 90068 - Link met tewerkstelling werknemerslij

"Kardinaliteit" is gewijzigd:

MIN. KARDINALITEIT: 1
MAX. KARDINALITEIT: *

"Aanwezigheid" is gewijzigd:

AANWEZIGHEID

***VOORWAARDE:** Cardinaliteit 1: 1..* ONMISBAAR

***EXTRA BEPERKINGEN:**

FOUTCODE OP ONTVANGSTBEWIJS:

Foutbeschrijving	Foutcode	Ernst fout
Fout op volgorde	90063-091	B

BLOKNUMMER: 90064	VERSIE: 2003/1	PUBLICATIEDATUM: 27/02/2003
-------------------	----------------	-----------------------------

Identificatie risico
(XML label : RiskIdentification)

BESCHRIJVING: Functioneel blok dat toelaat het risico te identificeren.

INHOUD (ZONES): 00430 - IDENTIFICATIE VAN HET RISICO

GELINKTE BLOKKEN:

"Kardinaliteit" is gewijzigd:

MIN. KARDINALITEIT: 1

MAX. KARDINALITEIT: 1

"Aanwezigheid" is gewijzigd:

AANWEZIGHEID

***VOORWAARDE:** Cardinaliteit 1: 1 ONMISBAAR

***EXTRA BEPERKINGEN:**

FOUTCODE OP ONTVANGSTBEWIJS:

Foutbeschrijving	Foutcode	Ernst fout
Fout op volgorde	90064-091	B

BLOKNUMMER: 90067	VERSIE: 2003/1	PUBLICATIEDATUM: 27/02/2003
--------------------------	-----------------------	------------------------------------

Link met aangifte werkgever
(XML label : EmployerDeclarationLink)

BESCHRIJVING: Functioneel blok dat toelaat de gegevens van de link met de werkgeversaangifte aan te geven.

INHOUD (ZONES): 00011 - RSZ- INSCHRIJVINGSNUMMER
00012 - NOTIE CURATELE
00014 - UNIEK ONDERNEMINGSNUMMER
00016 - CONVERSIE NAAR REGIME 5

"Gelinkte blokken" zijn gewijzigd:

GELINKTE BLOKKEN: 90017 - Natuurlijk persoon

"Kardinaliteit" is gewijzigd:

MIN. KARDINALITEIT: 0

MAX. KARDINALITEIT: 1

"Aanwezigheid" is gewijzigd:

AANWEZIGHEID

***VOORWAARDE:** Cardinaliteit 1: 1 VERPLICHT INDIEN de aangifte een RSZ-werkgever betreft

***EXTRA BEPERKINGEN:**

FOUTCODE OP ONTVANGSTBEWIJS:

Foutbeschrijving	Foutcode	Ernst fout
Fout op volgorde	90067-091	B

BLOKNUMMER: 90068	VERSIE: 2003/1	PUBLICATIEDATUM: 27/02/2003
--------------------------	-----------------------	------------------------------------

**Link met tewerkstelling werknemerslijn
(XML label : OccupationLink)**

BESCHRIJVING: Functioneel blok dat toelaat de gegevens in verband met de link met een tewerkstelling aan te geven.

INHOUD (ZONES):

- 00044 - DATUM WAAROP DE TEWERKSTELLING BEGINT
- 00045 - DATUM WAAROP DE TEWERKSTELLING EINDIGT
- 00046 - NUMMER VAN PARITAIR COMITE
- 00047 - AANTAL DAGEN PER WEEK VAN DE ARBEIDSREGELING
- 00048 - GEMIDDELD AANTAL UREN PER WEEK VAN DE WERKNEMER
- 00049 - GEMIDDELD AANTAL UREN PER WEEK VAN DE MAATPERSOON
- 00053 - STATUUT VAN DE WERKNEMER
- 00054 - NOTIE GEPENSIONEERD
- 00055 - TYPE LEERLING

"Gelinkte blokken" zijn gewijzigd:

GELINKTE BLOKKEN: 90077 - Referteperiode

"Kardinaliteit" is gewijzigd:

MIN. KARDINALITEIT: 1
MAX. KARDINALITEIT: *

"Aanwezigheid" is gewijzigd:

AANWEZIGHEID
***VOORWAARDE:** Cardinaliteit 1: 1..* ONMISBAAR
***EXTRA BEPERKINGEN:**

FOUTCODE OP ONTVANGSTBEWIJS:

Foutbeschrijving	Foutcode	Ernst fout
Fout op volgorde	90068-091	B

BLOKNUMMER: 90077	VERSIE: 2003/1	PUBLICATIEDATUM: 27/02/2003
--------------------------	-----------------------	------------------------------------

Referteperiode
(XML label : ReferencePeriod)

BESCHRIJVING: Functioneel blok dat toelaat de referteperiode aan te geven.

INHOUD (ZONES): 00074 - DATUM WAAROP DE REFERTEPERIODE BEGINT
00075 - DATUM WAAROP DE REFERTEPERIODE EINDIGT

"Gelinkte blokken" zijn gewijzigd:

GELINKTE BLOKKEN: 90113 - Borstvoedingspauzes

"Kardinaliteit" is gewijzigd:

MIN. KARDINALITEIT: 1

MAX. KARDINALITEIT: 1

"Aanwezigheid" is gewijzigd:

AANWEZIGHEID

***VOORWAARDE:** Cardinaliteit 1: 1 ONMISBAAR

***EXTRA BEPERKINGEN:**

FOUTCODE OP ONTVANGSTBEWIJS:

Foutbeschrijving	Foutcode	Ernst fout
Fout op volgorde	90077-091	B

BLOKNUMMER: 90113	VERSIE: 2003/1	PUBLICATIEDATUM: 27/02/2003
-------------------	----------------	-----------------------------

Borstvoedingspauzes
(XML label : BreastFeedingPause)

BESCHRIJVING:

INHOUD (ZONES): 00152 - BRUTO-UURLOON BORSTVOEDINGSPAUZES
00151 - AANTAL BORSTVOEDINGSPAUZES

GELINKTE BLOKKEN:

"Kardinaliteit" is gewijzigd:

MIN. KARDINALITEIT: 1
MAX. KARDINALITEIT: 1

"Aanwezigheid" is gewijzigd:

AANWEZIGHEID

***VOORWAARDE:** Cardinaliteit 1: 1 ONMISBAAR

***EXTRA BEPERKINGEN:**

FOUTCODE OP ONTVANGSTBEWIJS:

Foutbeschrijving	Foutcode	Ernst fout
Fout op volgorde	90113-091	B

BLOKNUMMER: 90140	VERSIE: 2003/1	PUBLICATIEDATUM: 27/02/2003
--------------------------	-----------------------	------------------------------------

ZIMA003
(XML label : ZIMA003)

BESCHRIJVING: Root van de XML-boodschap die toelaat aangiften van dit scenario te doen.

INHOUD (ZONES):

GELINKTE BLOKKEN: 90059 - Formulier

MIN. KARDINALITEIT: 1

MAX. KARDINALITEIT: 1

AANWEZIGHEID

***VOORWAARDE:** Cardinaliteit 1 : 1 ONMISBAAR

***EXTRA BEPERKINGEN:**

FOUTCODE OP ONTVANGSTBEWIJS:

Foutbeschrijving	Foutcode	Ernst fout

BLOKNUMMER: 90168	VERSIE: 2003/1	PUBLICATIEDATUM: 27/02/2003
--------------------------	-----------------------	------------------------------------

Link met RSZPPO aangifte werkgever
(XML label : NOSSLPAEmployerDeclarationLink)

BESCHRIJVING: Functioneel blok dat toelaat de gegevens van de link met de RSZPPO-werkgeversaangifte aan te geven.

INHOUD (ZONES): 00109 - RSZPPO INSCHRIJVINGSNUMMER
00014 - UNIEK ONDERNEMINGSNUMMER
00016 - CONVERSIE NAAR REGIME 5

"Gelinkte blokken" zijn gewijzigd:

GELINKTE BLOKKEN: 90017 - Natuurlijk persoon

"Kardinaliteit" is gewijzigd:

MIN. KARDINALITEIT: 0

MAX. KARDINALITEIT: 1

"Aanwezigheid" is gewijzigd:

AANWEZIGHEID

***VOORWAARDE:** Cardinaliteit 1: 1 VERPLICHT INDIEN de aangifte een RSZ-PPO-werkgever betreft

***EXTRA BEPERKINGEN:**

FOUTCODE OP ONTVANGSTBEWIJS:

	Foutbeschrijving	Foutcode	Ernst fout
	Fout op volgorde	90168-091	B

BLOKNUMMER: 90171	VERSIE: 2003/1	PUBLICATIEDATUM: 27/02/2003
-------------------	----------------	-----------------------------

Informatie van de aangifte
(XML label : DclInformation)

BESCHRIJVING: Functioneel blok dat toelaat informatie bij de aangifte te preciseren.

INHOUD (ZONES): 00156 - TAALKEUZE PDF

GELINKTE BLOKKEN:

"Kardinaliteit" is gewijzigd:

MIN. KARDINALITEIT: 1

MAX. KARDINALITEIT: 1

"Aanwezigheid" is gewijzigd:

AANWEZIGHEID

***VOORWAARDE:** Cardinaliteit 1: 1 ONMISBAAR

***EXTRA BEPERKINGEN:**

FOUTCODE OP ONTVANGSTBEWIJS:

Foutbeschrijving	Foutcode	Ernst fout
Fout op volgorde	90171-091	B